

Kansantalouden osasto

28.9.1984

- |  |  |
|--|--|
| 1 KANSAINVÄLINEN TALOUS                | 1.1 KANSAINVÄLINEN SUHDANNEKEHITYS, VUOSITTAIN<br>1.2 KANSAINVÄLINEN SUHDANNEKEHITYS, 1/2-VUOSITTAIN   |
| 2 ULKOMAANKAUPAN HINNAT                | 2.1 ULKOMAANKAUPAN HINNAT JA VAIHTOSUHDE   |
| 3 KOKONAISKYSYNTÄ JA<br>-TARJONTA      | 3.1 HUOLTOTASE, MÄÄRÄ<br>3.2 HUOLTOTASE, ARVO  |
| 4 KYSYNTÄ                              | 4.1 VIENNIN MÄÄRÄN MUUTOKSET<br>4.2 KOTITALOUKSIEN TULOT JA KULUTUS<br>4.3 KIIINTEÄT INVESTOINNIT, MÄÄRÄN MUUTOKSET  |
| 5 TARJONTA                             | 5.1 TUOTANTO, MÄÄRÄN MUUTOKSET<br>5.2 TUONTI, MÄÄRÄN MUUTOKSET   |
| 6 KUSTANNUKSET, HINNAT<br>JA TULONJAKO | 6.1 KUSTANNUKSET JA HINNAT<br>6.2 TYÖ- JA PÄÄOMATULOT, OSUUS BKT:STA<br>6.3 KÄYTETTÄVISSÄ OLEVAT BRUTTOTULOT SEKTOREITTAIN<br>6.4 YRITYSSEKTORIN KANNATTAVUUS  |
| 7 TYÖLLISYYS                           | 7.1 TYÖVOIMATASE   |
| 8 MAKSUTASE                            | 8.1 VAIHTOTASE<br>8.2 MAKSUTASE<br>8.3 MAKSUTASE VAIHDETTAVISSA VALUUTOISSA<br>8.4 MAKSUTASE SIDOTUISSA VALUUTOISSA  |
| 9 RAHOITUSTALOUS                       | 9.1.1 SÄÄSTÄMINEN JA INVESTOINNIT<br>9.1.2 YRITYSSEKTORIN RAHOITUSTASE<br>9.1.3 KOTITALOUSSEKTORIN RAHOITUSTASE<br>9.2 VALTION KASSATALOUS<br>9.3 SUOMEN PANKIN NETTOTASE<br>9.4 PANKKIEN NETTOTASE<br>9.5 PANKKIEN LUOTOT JA OTTOLAINAUS<br>9.6 KOKONAISLUOTTOEKSPANSIO,<br>VARANNOT JA %-MUUTOKSET |

28.9.1984

2 ULKOMAANKAUPAN HINNAT

2.1 ULKOMAANKAUPAN HINNAT JA VAIHTOSUHDE, %-MUUTOKSET

	OSUDET 1983	1983	1984	1985	1986
TAVARANVIENNIN YKSIKKÖARVO	100.0	6.5	6.0	6.3	2.9
PUUTAVARATEOLLISUUS	10.0	10.9	7.0	5.0	-4.0
PAPERITEOLLISUUS	27.7	1.8	9.0	9.0	2.0
KEMIAN TEOLLISUUS	12.2	7.3	3.5	4.0	3.0
METALLITUOTETEOLLISUUS	29.0	9.6	3.0	5.0	5.0
TAVARANTUONNIN YKSIKKÖARVO	100.0	6.8	4.7	5.4	3.4
RAAKAOLJY	17.5	4.2	2.5	3.0	0.0
MUUT RAAKA-AINEET	45.0	6.3	6.0	7.0	3.5
POLTTOAINEET	7.0	-1.7	1.0	3.0	1.0
INVESTOINTITAVARAT	15.2	11.3	4.0	4.5	5.0
KULUTUSTAVARAT	14.8	10.7	5.5	5.0	5.5
VAIHTOSUHDE (YKSIKKÖARVOISTA)	0.0	-0.3	1.3	0.8	-0.5

28.9.1984

## 3 KOKONAISKYSYNTÄ JA -TARJONTA

## 3.1 HUOLTOTASE

MÄÄRÄT 80-HINNOIN, MILJ. MK  
%-MUUTOKSIA EDELLISVUOTISESTA

	1982	1983	1984	1985	1986
B K T MH	201703.0 2.8%	207492.0 2.9%	215791.7 4.0%	226581.3 5.0%	232245.8 2.5%
TAVAROIDEN JA PALVELUSTEN TUONTI	64026.0 2.1%	66430.0 3.8%	69087.2 4.0%	74959.6 8.5%	76833.6 2.5%
KOKONAI STARJONTA=KOKONAISKYSYNTÄ	265729.0 2.7%	273922.0 3.1%	284878.9 4.0%	301540.9 5.8%	309079.4 2.5%
TAVAROIDEN JA PALVELUSTEN VIENTI	66438.0 -1.5%	68833.0 3.6%	72887.6 5.9%	76884.5 5.5%	78514.5 2.1%
KULUTUS	147410.0 4.0%	151030.0 2.5%	156327.3 3.5%	161968.2 3.6%	167954.0 3.7%
YKSITYINEN	109825.0 4.1%	111977.0 2.0%	115896.2 3.5%	120532.0 4.0%	125353.3 4.0%
JULKINEN	37585.0 3.6%	39053.0 3.9%	40431.1 3.5%	41436.2 2.5%	42600.7 2.8%
KIINTEÄT INVESTOINNIT	51962.0 3.5%	53243.0 2.5%	54361.1 2.1%	58166.4 7.0%	61074.7 5.0%
YKSITYISET	45172.0 2.8%	46038.0 1.9%	47351.9 2.9%	51061.8 7.8%	53739.3 5.2%
JULKISET	6790.0 8.6%	7205.0 6.1%	7009.2 -2.7%	7104.6 1.4%	7335.4 3.2%
VARASTOINVESTOINNIT	1504.0	220.0	800.0	4000.0	1000.0
MUUTOS %:NA ED. V:N BKT	0.2	-0.6	0.3	1.5	-1.3
MUUTOS %:NA ED. V. KOK. KYS.	0.2	-0.5	0.2	1.1	-1.0
TILASTO VIRHE	-1585.0	596.0	502.9	521.8	536.1
VARASTOINV. JA TILASTO VIRHE	-81.0	816.0	1302.9	4521.8	1536.1
MUUTOS %:NA ED. V:N BKT	0.3	0.4	0.2	1.5	-1.3
MUUTOS %:NA ED. V. KOK. KYS.	0.2	0.3	0.2	1.1	-1.0
KOTIMAINEN KOKONAISKYSYNTÄ	199291.0 4.1%	205089.0 2.9%	211991.3 3.4%	224656.4 6.0%	230564.9 2.6%
YKSITYINEN	154816.4 3.8%	158540.9 2.4%	164550.0 3.8%	176114.6 7.0%	180627.8 2.6%
JULKINEN	44474.6 5.3%	46548.1 4.7%	47441.3 1.9%	48541.8 2.3%	49937.1 2.9%
KOTIMAINEN LOPPUTUOTEKYSYNTÄ	199372.0 3.9%	204273.0 2.5%	210688.4 3.1%	220134.6 4.5%	229028.7 4.0%

28.9.1984

3.2 HUOLTOTASE

ARVOT, MILJ. MK  
% -MUUTOKSIA EDELLISVUOTISESTA

	1982	1983	1984	1985	1986
B K T M H	245172.0 12.2%	275084.0 12.2%	306971.7 11.6%	343271.1 11.8%	374019.7 9.0%
TAVAROIDEN JA PALVELUSTEN TUONTI	74367.0 5.9%	82823.0 11.4%	90237.3 9.0%	103322.2 14.5%	109625.3 6.1%
KOKONAISTARJONTA=KOKONAISKYSYNTÄ	319539.0 10.7%	357907.0 12.0%	397209.1 11.0%	446593.3 12.4%	483644.9 8.3%
TAVAROIDEN JA PALVELUSTEN VIENTI	76397.0 4.2%	84030.0 10.0%	94507.1 12.5%	105970.6 12.1%	111770.3 5.5%
KULUTUS	180822.0 13.8%	202393.0 11.9%	224822.0 11.1%	247835.1 10.2%	273803.5 10.5%
YKSITYINEN	134161.0 13.7%	149159.0 11.2%	165186.1 10.7%	181757.6 10.0%	200369.6 10.2%
JULKINEN	46661.0 14.3%	53234.0 14.1%	59635.9 12.0%	66077.5 10.8%	73433.9 11.1%
KIINTEÄT INVESTOINNIT	60987.0 11.5%	67688.0 11.0%	73166.4 8.1%	83011.5 13.5%	92666.8 11.6%
YKSITYISET	52877.0 10.7%	58257.0 10.2%	63395.0 8.8%	72463.5 14.3%	81067.8 11.9%
JULKISET	8110.0 16.8%	9431.0 16.3%	9771.4 3.6%	10548.1 7.9%	11599.0 10.0%
VARASTOINVESTOINNIT	2001.0	559.0	1118.0	5869.5	1540.7
TILASTOVI RHE	-668.0	3237.0	3595.5	3906.6	4171.7
KOTIMAINEN KOKONAISKYSYNTÄ	243142.0 12.9%	273877.0 12.6%	302702.0 10.5%	340622.7 12.5%	371874.6 9.2%
YKSITYINEN	188252.0 12.1%	210832.0 12.0%	233294.7 10.7%	263897.1 13.1%	286741.7 8.7%
JULKINEN	54890.0 15.7%	63045.0 14.9%	69407.3 10.1%	76725.6 10.5%	85132.9 11.0%
KOTIMAINEN LOPPUTUOTEKYSYNTÄ	241809.0 13.2%	270081.0 11.7%	297988.5 10.3%	330846.7 11.0%	366470.3 10.8%

28.9.1984

## 4 KYSYNTÄ

## 4.1 VIENNIN MÄÄRÄN %-MUUTOKSET

	ARVO MRD MK 1983	1983	1984	1985	1986
TAVARAT JA PALVELUKSET YHT.	84.0	3.6	5.9	5.5	2.1
TAVARAT	69.8	3.9	8.0	5.5	2.0
SIITÄ PUUTAVARATEOLLISUUS	6.9	-0.3	-1.5	5.0	0.0
PAPERITEOLLISUUS	19.3	8.4	11.0	8.0	2.0
KEMIAN TEOLLISUUS	8.5	19.9	15.0	5.0	4.0
METALLITUOTETEOLLISUUS	20.2	-2.5	8.0	3.0	3.0
IDÄNVIENTI	19.6	-1.1	-10.8	4.8	-1.5
LÄNNENVIENTI	50.1	6.1	14.9	5.7	3.0
PALVELUKSET	14.4	1.9	-4.2	5.3	2.8

4.2 KOTITALOUKSIEN TULOT JA KULUTUS,  
MRD.MK JA %-MUUTOKSET

	1982	1983	1984	1985	1986
PALKAT	110.2	122.6	135.6	149.9	166.5
	11.2%	11.2%	10.7%	10.5%	11.1%
SOSIAALIVAK. MAKSUT	24.3	26.3	29.8	35.0	38.5
	9.2%	7.9%	13.6%	17.4%	10.0%
MUUT TUOTANNONTEKIJÄTULOT	34.3	38.0	41.8	45.0	49.1
	14.4%	10.8%	10.0%	7.7%	9.1%
TULONSIIRROT, NETTO	-27.4	-27.7	-31.7	-36.2	-41.3
	-2.0%	0.9%	14.5%	14.4%	14.0%
KÄYTETT. OLEVA TULO, NIMELL.	141.4	159.2	175.6	193.7	212.8
	14.6%	12.6%	10.3%	10.3%	9.9%
KÄYTETT. OLEVA REAALITULO, %-MUUTOS	5.0	3.2	3.1	4.3	3.7
KULUTUSALTTIUS	-0.8%	-1.2%	0.4%	-0.3%	0.3%
YKSITYINEN KULUTUS, MÄÄRÄN %-MUUTOS	4.1	2.0	3.5	4.0	4.0
SIITÄ KESTOKULUTUSTAVARAT	13.8	-4.0	8.0	5.0	7.0

28.9.1984

## 4.3 KIIINTEÄT INVESTOINNIT, MÄÄRÄN %-MUUTOKSET

	MÄÄRÄN %-OS. 83	1983	1984	1985	1986
YKSITYISET INVESTOINNIT	86.5	1.9	2.9	7.8	5.2
SIITÄ TEOLLISUUS	18.3	-0.2	10.3	17.8	10.0
METSÄTEOLLISUUS	4.8	-14.5	15.0	20.0	10.0
METALLITEOLLISUUS	4.6	-4.0	25.0	20.0	10.0
MUU TEHDASTEOLLISUUS	8.8	12.5	0.0	15.0	10.0
SÄHKÖ-, KAASU-, VESIH.	5.1	-16.7	-7.0	20.0	20.0
LIIKENNE	7.9	3.1	2.0	5.0	5.0
KAUPPA	6.4	15.8	2.0	10.0	5.0
PANKKI- JA VAK.TOIM.	2.1	5.2	2.0	5.0	5.0
SULJETTU YRITYSEKTORI	30.7	5.3	0.1	9.4	6.8
KOTITALOUDET	36.7	-2.7	1.5	1.4	1.2
JULKISET INVESTOINNIT	13.5	6.1	-2.7	1.4	3.2
SIITÄ VALTIO	5.0	8.4	-4.0	2.0	2.0
KUNNAT	8.5	4.3	-2.0	1.0	4.0
KIIINTEÄT INVESTOINNIT YHT.	100.0	2.5	2.1	7.0	5.0
SIITÄ ASUINRAKENNUKSET	27.8	1.9	1.0	0.0	-2.0
MUUT TALONRAKENNUKSET	24.9	14.0	-0.6	3.7	4.6
KONEET JA LAITTEET YM	35.9	-1.4	4.9	12.6	6.8

28.9.1984

5 TARJONTA

5.1 TUOTANTO, MÄÄRÄN %-MUUTOKSET

	MÄÄRÄN %-OS. 83	1983	1984	1985	1986
MAA- JA METSÄTALOUS	8.6	3.3	3.7	5.4	-2.5
TEOLLISUUS, KAIV. JA SÄHKÖH.	31.2	3.3	5.5	6.4	2.3
TEOLLISUUS	27.8	3.5	5.5	6.6	2.5
SIITÄ METSÄTEOLLISUUS	6.6	8.5	8.5	7.0	-2.0
METALLITEOLLISUUS	9.6	0.5	6.5	7.5	5.0
MUU TEHDASTEOLLISUUS	11.7	3.4	3.0	5.5	3.0
RAKENNUSTOIMINTA	7.9	4.2	0.8	3.5	2.3
SULJETTU YRITYSSEKTORI	43.6	2.8	4.7	5.9	3.1
YKSITYISET PALVELUELINKEINOT	38.1	3.5	4.5	5.2	4.0
JULKISET PALVELUELINKEINOT	15.2	3.4	1.4	1.6	2.4
BRUTTOKANSANTUOTE TH	100.0	3.4	4.0	5.0	2.5

5.2 TUONTI, MÄÄRÄN %-MUUTOKSET

	ARVO MRD MK 1983	1983	1984	1985	1986
TAVARAT JA PALVELUKSET YHT.	82.8	3.8	4.0	8.5	2.5
TAVARAT	71.5	3.4	3.4	9.2	2.3
SIITÄ RAAKAÖLJY	12.5	6.5	1.0	0.0	0.0
MUUT RAAKA-AINEET	32.2	1.5	4.1	12.3	1.3
INVESTOINTITAVARAT	10.9	6.1	4.0	15.0	6.0
KULUTUSTAVARAT	10.6	4.6	5.0	8.0	5.0
IDÄNTUONTI	20.5	8.8	-3.5	2.3	5.1
LÄNNENTUONTI	51.1	1.3	6.1	11.6	1.5
PALVELUKSET	10.7	4.8	9.2	4.5	3.3

28.9.1984

## 6 KUSTANNUKSET, HINNAT JA TULONJAKO

## 6.1 KUSTANNUKSET JA HINNAT, %-MUUTOKSET

	1982	1983	1984	1985	1986
ANSIOTASO (VARSINAISEN TYÖAJAN PALKKA)	10.6	10.2	9.0	7.9	8.6
PALKATUN TYÖN PANOS (TYÖTUNTEJA)	-0.3	0.0	1.0	1.5	1.0
PALKKASUMMA (PALKAT, LOMAKORVAUKSET, YM.)	11.1%	11.3%	10.8%	10.5%	11.1%
KESKI PALKAT (PALKKASUMMA/PALKATUN TYÖN PANOS)	11.5	11.3	9.7	8.9	10.0
TYÖKUSTANNUKSET (PALKKASUMMA JA TYÖNANTAJAN SOTU-MAKSUT)	10.8%	10.7%	11.3%	11.8%	10.9%
YKSIKKÖTYÖKUSTANNUKSET (TYÖKUSTANNUKSET/TUOTANTO)	8.5	7.3	6.7	6.1	7.9
TEOLLISUUS	7.1	2.6	3.3	3.5	6.1
SULJETTU YRITYSSEKTORI	8.1	6.6	7.4	6.0	8.9
TYÖAJAN YKSIKKÖHINTA (TYÖKUSTANNUKSET/TYÖTUNNIT)	11.1	10.7	10.2	10.1	9.8
TUOTTAVUUS	2.9	4.2	3.5	3.4	2.0
TEOLLISUUS	3.8	6.7	6.0	5.5	3.5
SULJETTU YRITYSSEKTORI	2.3	2.3	3.0	3.9	1.5
TUONTIHINNAT	3.7	7.3	4.8	5.5	3.5
VIENTIHINNAT	5.8	6.2	6.2	6.3	3.3
KOTIMARKKINOIDEN PERUSHINTAINDEKSI	7.5	5.6	5.5	6.5	7.0
KULUTTAJAHINTAINDEKSI	9.6	8.4	7.0	5.8	6.0
BKT:N HINTA (MH)	9.1	9.1	7.3	6.5	6.3
YKSITYISTEN INVESTOINTIEN HINTA	7.7	8.1	5.8	6.0	6.3
REAALIANSIOTASO (ANSIOTASO/KULUTTAJAHINNAT)	1.0	1.7	1.9	2.0	2.5

## 6.2 TYÖ- JA PÄÄOMATULOT, OSUUS BKT:STA, %

	MRD.MK 1983	1983	1984	1985	1986
TYÖTULOT YHTEENSÄ	148.3	53.9	53.8	53.8	54.7
PALKAT	122.6	44.6	44.2	43.7	44.5
YRITTÄJÄ- JA PÄÄOMATULOT YHT.	98.6	35.9	35.4	35.3	34.2
YRITYKSILLE JA RAHALAIT.:LLE	43.4	15.8	15.5	15.7	14.6
KOTITALOUKSILLE	52.0	18.9	18.7	18.4	18.4
JULKISELLE SEKTORILLE	3.3	1.2	1.2	1.2	1.2
VÄLILLISET VEROT-TUKIPALKKIOT	28.1	10.2	10.9	11.0	11.1



28.9.1984

6.3 KÄYTETTÄVISSÄ OLEVAT BRUTTOTULOT SEKTOREITTAIN,  
MRD.MK JA %-MUUTOKSET

	1982	1983	1984	1985	1986
KOKO KANSANTALOUS	239.2 12.0%	268.6 12.3%	299.5 11.5%	334.8 11.8%	365.2 9.1%
YRITYKSET	18.1 12.4%	24.0 32.8%	26.7 11.3%	31.5 18.0%	29.3 -6.9%
RAHOITUSLAITOKSET	11.7 3.2%	11.8 0.7%	12.9 9.3%	13.9 8.2%	16.6 19.1%
KOTITALOUDET	153.6 14.4%	173.0 12.6%	190.9 10.4%	210.9 10.4%	231.5 9.8%
JULKINEN SEKTORI	55.9 7.6%	59.8 7.1%	69.0 15.3%	78.5 13.9%	87.8 11.8%
SIITÄ VALTIO	19.8 7.2%	19.1 -3.4%	23.3 22.1%	28.3 21.5%	31.3 10.4%
KUNNAT	35.3 11.7%	39.6 12.1%	44.8 13.2%	50.2 12.0%	56.1 11.8%
BRUTTOVEROASTE	34.8	33.6	34.7	35.4	35.9
NETTOVEROASTE	21.6	20.7	21.8	22.2	23.0

6.4 YRITYKSEKTORIN KANNATTAVUUS  
(PÄÄOMATULOJEN OSUUS JALOSTUSARVOSTA, %)

	1982	1983	1984	1985	1986
TEOLLISUUS	35.4	38.9	40.7	41.8	40.7
METSÄTEOLLISUUS	33.8	43.3	46.7	47.9	45.1
METALLITEOLLISUUS	29.9	31.3	32.0	33.2	32.5
MUU TEHDASTEOLLISUUS	40.7	42.8	44.8	46.0	45.6
SULJETTU YRITYKSEKTORI	36.5	37.7	37.8	38.4	37.0

28.9.1984

7 TYÖLLISYYS

7.1 TYÖVOIMATASE, 1000 HENKEÄ JA %-MUUTOS

	1982	1983	1984	1985	1986
TYÖIKÄINEN VÄESTÖ	3658.8 0.6%	3680.8 0.6%	3694.0 0.4%	3702.0 0.2%	3708.0 0.2%
TYÖVOIMA	2525.5 1.8%	2545.7 0.8%	2574.0 1.1%	2583.0 0.3%	2600.0 0.7%
TYÖVOIMAOSUUS, %	69.0	69.2	69.7	69.8	70.1
TYÖLLISET	2376.6 1.0%	2389.5 0.5%	2421.0 1.3%	2455.0 1.4%	2467.0 0.5%
MAA- JA METSÄTALOUS	312.1 2.2%	302.5 -3.1%	295.0 -2.5%	295.0 0.0%	295.0 0.0%
TEOLLISUUS	617.5 -3.0%	605.6 -1.9%	612.0 1.1%	620.0 1.3%	615.0 -0.8%
RAKENNUSTOIMINTA	183.1 -0.8%	183.2 0.1%	182.0 -0.7%	180.0 -1.1%	177.0 -1.7%
PALVELUELINKEINOT	1263.9 3.0%	1298.2 2.7%	1332.0 2.6%	1360.0 2.1%	1380.0 1.5%
TYÖTTÖMÄT	148.9	156.2	153.0	128.0	133.0
TYÖTTÖMYYSSASTE, %	5.9	6.1	5.9	5.0	5.1
NETTOSIIRTOLAISUUS	-7.3	-6.0	-4.0	0.0	0.0

28.9.1984

## 8 MAKSUTASE

## 8.1 VAIHTOTASE, MILJ.MK

	1982	1983	1984	1985	1986
TAVARAT (TULLI)	-1725.0	-1769.0	2519.7	498.4	-254.9
KORJAUSERÄT	-556.0	-746.0	-700.0	-700.0	-750.0
TAVARAT (S NA-MÄÄRITELMÄT)	-2281.0	-2515.0	1819.7	-201.6	-1004.9
KULJETUS JA TIETOL.	2856.1	3298.1	3900.0	4500.0	4700.0
KOTITAL. SUORAT OSTOT	-278.0	-749.0	-1050.0	-1250.0	-1350.0
MUUT PALVELUKSET	1732.9	1172.9	-400.0	-400.0	-200.0
PALVELUKSET	4311.0	3722.0	2450.0	2850.0	3150.0
TAVARAT JA PALVELUKSET	2030.0	1207.0	4269.7	2648.4	2145.1
OMAI SUUSTULOT	-5855.0	-6299.0	-7000.0	-7500.0	-7700.0
PALKAT JA SOSIAALIVAK. MAKSUT	562.0	513.0	350.0	400.0	400.0
TULONSIIRROT	-632.0	-721.0	-850.0	-1350.0	-1480.0
VAIHTOTASE (S NA-MÄÄRITELMÄT)	-3895.0	-5300.0	-3230.3	-5801.6	-6634.9
PÄÄMANSIIRROT	-3.0	0.0	0.0	0.0	0.0
VAIHTOTASE (IMF-MÄÄRITELMÄT)	-3898.0	-5300.0	-3230.3	-5801.6	-6634.9
VAIHTOTASE, % BKT:STA	-1.6	-1.9	-1.1	-1.7	-1.8

## 8.2 MAKSUTASE, MILJ.MK

	1982	1983	1984	1985	1986
VAIHTOTASE (IMF-MÄÄRITELMÄT)	-3898.0	-5300.0	-3230.3	-5801.6	-6634.9
PITKÄAIKAISEN PÄÄOMAN TASE	611.1	1895.4	5840.0	3400.0	3700.0
LAINOJEN NOSTOT	10213.0	10112.0	12000.0	11200.0	14500.0
VALTIO	3701.0	4819.0	4500.0	1500.0	4500.0
MUUT	6512.0	5293.0	7500.0	9700.0	10000.0
LAINOJEN KUOLETUKSET	4721.0	7273.0	7300.0	6500.0	9800.0
VALTIO	642.0	2265.0	2100.0	900.0	3600.0
MUUT	4079.0	5008.0	5200.0	5600.0	6200.0
MUU PITKÄAIKAINEN PÄÄOMA, NETTO	-4880.9	-943.6	1140.0	-1300.0	-1000.0
-SIITÄ SP:N RUPLASAATAVA	-2234.2	0.0	2140.0	0.0	0.0
LYHYTAIKAISEN PÄÄOMAN TASE	3160.3	1242.3	6364.0	1000.0	1100.0
SUOMEN PANKIN VALUUTTAVARANNON	126.4	2162.3	-8973.7	1401.6	1834.9
MUUTOS (LIS. -)					
SUOMEN PANKIN VALUUTTAVARANTO	10530.0	8745.0	17918.7	16517.2	14682.2
VUODEN LOPUSSA					
VAIHDETTAVAT VALUUTAT	9005.0	8195.0	17968.7	17067.2	14432.2
SIDOTUT VALUUTAT	1525.0	550.0	-50.0	-550.0	250.0
ULKOMAINEN NETTOVELKA	41047.0	49074.0	52604.3	58405.8	65040.8
ULKOMAINEN NETTOVELKA, % BKT:STA	16.9	17.8	17.1	17.0	17.4

28.9.1984

8.3 MAKSUTASE VAIHDETTAVISSA VALUUTOISSA, MILJ.MK

	1982	1983	1984	1985	1986
VAIHTOTASE	-6984.3	-8067.0	-3030.3	-6901.6	-7334.9
PITKÄAIKAISEN PÄÄOMAN TASE	3194.7	1939.0	3740.0	3500.0	3700.0
LYHYTAIKAISEN PÄÄOMAN TASE	4844.0	4941.1	8864.0	2500.0	1000.0
SUOMEN PANKIN VAIHD. VAL.VARANNON MUUTOS (L IS.-)	-1054.6	1186.9	-9573.7	901.6	2634.9
SUOMEN PANKIN VAIHDETTAVA VARANTO VUODEN LOPUSSA	9005.0	8195.0	17968.7	17067.2	14432.2
SUHITESSA LÄNNENTUONTIIN, VIIKKOA	10.0	8.3	16.4	13.1	10.5

8.4 MAKSUTASE SIDOTUISSA VALUUTOISSA, MILJ.MK

	1982	1983	1984	1985	1986
VAIHTOTASE	3086.3	2767.0	-200.0	1100.0	700.0
PITKÄAIKAISEN PÄÄOMAN TASE	-2583.6	-43.6	2100.0	-100.0	0.0
LYHYTAIKAISEN PÄÄOMAN TASE	-1683.7	-3698.8	-2500.0	-1500.0	100.0
SALDON MUUTOS (L IS.-)	1181.0	975.4	600.0	500.0	-800.0
SALDO VUODEN LOPUSSA	1525.0	550.0	-50.0	-550.0	250.0
N-LIITON SALDO VUODEN LOPUSSA	1514.9	394.3	-200.0	-700.0	0.0

28.9.1984

## 9.1 RAHOITUSTALOUS

9.1.1 SÄÄSTÄMINEN JA INVESTOINNIT  
OSUUKSIA BKT:STA, %

	1982	1983	1984	1985	1986
BRUTTOSÄÄSTÖ YHTEENSÄ	23.8	24.1	24.3	25.3	24.4
YRITYKSET	7.4	8.7	8.7	9.2	7.8
RAHOITUSLAITOKSET	4.8	4.3	4.2	4.1	4.4
KOTITALOUDET	7.9	8.7	8.4	8.5	8.3
JULKINEN SEKTORI	3.8	2.4	3.0	3.6	3.8
BRUTTOINVESTOINNIT YHTEENSÄ	25.4	26.0	25.4	27.0	26.2
YRITYKSET	10.6	11.9	11.9	13.8	13.0
RAHOITUSLAITOKSET	1.2	1.0	0.9	0.9	1.0
KOTITALOUDET	10.0	9.2	9.1	9.0	8.9
JULKINEN SEKTORI	3.6	3.9	3.5	3.4	3.4
RAHOITUSJÄÄMÄ	-1.6	-1.9	-1.1	-1.7	-1.8
YRITYKSET	-3.4	-3.4	-3.4	-4.8	-5.4
RAHOITUSLAITOKSET	3.6	3.3	3.2	3.1	3.5
KOTITALOUDET	-1.3	0.0	-0.1	0.1	0.0
JULKINEN SEKTORI	-0.4	-1.8	-0.7	-0.1	0.1

## 9.1.2 YRITYSSEKTORIN RAHOITUSTASE, VIRTA MILJ.MK JA %-MUUTOS

	1982	1983	1984	1985	1986
BRUTTOVOITTO	18056.0 12.4%	23972.0 32.8%	26670.7 11.3%	31480.5 18.0%	29299.3 -6.9%
BRUTTOINVESTOINNIT	26053.0 -0.2%	32831.0 26.0%	36460.4 11.1%	47233.7 29.5%	48571.7 2.8%
RAHOITUSJÄÄMÄ	-7997.0	-8859.0	-9789.7	-15753.2	-19272.4
LUOTTOJEN LISÄYS	17063.5 13.1	15657.0 10.4	23096.5 13.7	21398.6 11.1	21276.3 9.9
PANKKILUOTOT	7276.3	7032.8	13149.7	11164.3	8117.6
MUUT KOTIMAISET LUOTOT	19.0	15.4	25.0	17.0	10.6
9662.0	6416.3	6096.8	6134.3	8858.7	
17.2	9.8	8.5	7.8	10.5	
ULKOMAISET LUOTOT	125.2 0.4	2207.9 5.6	3850.0 8.7	4100.0 8.4	4300.0 8.1
SAATAVIEN LISÄYS	7758.2 21.8	9213.3 20.9	13800.0 25.1	7700.0 11.2	5700.0 7.5
MARKKINAKORKKOISET TALL.	1547.3	3919.2	9000.0	2000.0	2000.0
95.6	123.8	127.0	12.4	11.1	
TALLETUKSET	3040.3	2648.0	2700.0	3000.0	2000.0
24.3	17.0	14.8	14.3	8.4	
ULKOMAISET SAATAVAT	3170.6	2646.1	2100.0	2700.0	1700.0
14.7	10.5	7.1	8.5	4.9	
ERITTELEMÄTTÖMÄT VAATEET JA TILASTOERO	-1308.3	+2415.3	+493.2	+2054.6	+3696.1

28.9.1984

9.1.3 KOTITALOUSSEKTORIN RAHOITUSTASE, VIRTAA MILJ.MK, %-MUUTOS

	1982	1983	1984	1985	1986
KÄYTETTÄVISSÄ OLEVA TULO	153615.0 14.4%	172980.0 12.6%	190928.0 10.4%	210851.2 10.4%	231511.4 9.8%
KULUTUS JA INVESTOINNIT	158628.0 14.6%	174573.0 10.1%	193126.7 10.6%	212484.0 10.0%	233526.7 9.9%
RAHOITUSJÄÄMÄ	-5013.0	-1593.0	-2198.7	-1632.8	-2015.3
LUOTTOJEN LISÄYS	12494.6 16.2	12941.4 14.4	13484.2 13.1	12827.4 11.0	15225.0 11.8
ASUNTOLUOTOT	7720.2 15.6	8476.4 14.8	8672.7 13.2	8097.7 10.9	9590.9 11.6
MUUT LUOTOT	4774.4 17.2	4465.0 13.7	4811.5 13.0	4729.7 11.3	5634.1 12.1
SAATAVIEN LISÄYS	12329.0 15.7	13727.5 15.1	16000.0 15.3	17830.0 14.8	17880.0 12.9
TALLETUKSET	9260.3 12.9	10465.6 12.9	12500.0 13.7	13200.0 12.7	13700.0 11.7
OBLIGAATIOT	3068.7 43.9	3261.9 32.5	3500.0 26.3	4630.0 27.6	4180.0 19.5
ERITTELEMÄTTÖMÄT VAATEET JA TILASTOERO	4847.4	2378.6	4714.5	6635.4	4670.3

28.9.1984

9.2 VALTION KASSATALOUS  
MILJ.MK JA %-MUUTOKSET

	1982	1983	1984	1985	1986
TULOT (PL. RAHOITUSVAATEIDEN MUUTOKSET)	59181.7	64562.6	75199.0	85352.9	94014.9
-VÄLITTÖMÄT VEROT	17160.9	19565.9	23230.0	27830.0	31320.0
-VÄLILLISET VEROT	35023.5	36712.5	42795.0	47530.0	51550.0
-MUUT TULOT	6997.3	8284.2	9174.0	9992.9	11144.9
	44.4%	18.4%	10.7%	8.9%	11.5%
MENOT (PL. RAHOITUSVAATEIDEN MUUTOKSET)	61049.2	69943.5	77105.3	84562.8	93037.3
-KULUTUSMENOT	18163.3	20983.7	22796.4	24886.2	27626.3
-SIIRTOMENOT	35443.5	39410.9	44489.6	48742.1	52916.9
-REAALI-INVESTOINNIT	4963.9	5454.0	5508.8	6029.5	6576.6
-MUUT MENOT	2478.5	4094.9	4310.6	4904.8	5917.5
	40.9%	65.2%	5.3%	13.8%	20.6%
TULOYLIJÄÄMÄ	-1867.4	-5380.9	-1906.3	790.1	977.7
VALTIOLLE TAKAISIN MAKS. LAINAT	1168.1	1853.9	1700.0	1900.0	1900.0
LAINANANTO JA MUUT FIN.SIJ.	4456.9	4999.1	4820.0	4980.0	5250.0
-SIITÄ ASUNTOLAINAT	2294.0	2558.0	2600.0	2650.0	2750.0
	14.2%	11.5%	1.6%	1.9%	3.8%
NETTORAHOITUSTARVE (-)	-5156.3	-8526.6	-5026.3	-2289.9	-2372.3
NETTORAHOITUSTARVE (-) ML. SIIRTO SUHD. RAHASTOON	-4723.6	-8526.6	-5026.3	-2289.9	-2372.3
VALTION VELAN KUOLETUKSET	2751.1	3938.6	5900.0	6900.0	8350.0
	57.4%	43.2%	49.8%	16.9%	21.0%
BRUTTORAHOITUSTARVE (-)	-7907.3	-12465.2	-10926.3	-9189.9	-10722.3
BRUTTORAHOITUSTARVE (-) ML. SIIRTO SUHD. RAHASTOON	-7474.6	-12465.2	-10926.3	-9189.9	-10722.3
PITKÄAIKAINEN BRUTTOLAINANOTTO	8165.0	11377.7	11300.0	9000.0	10500.0
KOTIMAISET YLEISÖLAINAT	2468.0	3182.4	4400.0	4500.0	4500.0
ULKOMAISET LAINAT	3671.9	4802.2	4500.0	1500.0	4500.0
MUUT KOTIMAISET LAINAT	2025.1	3393.1	2400.0	3000.0	1500.0
	241.0%	67.6%	-29.3%	25.0%	-50.0%
KASSA-ALIJÄÄMÄ (-) YLIJÄÄMÄ (+)	257.6	-1087.6	373.7	-189.9	-222.3
LYHYTAIKAISET SJOITUKSET (VUODEN LOPUSSA)	3492.1	4214.3	4588.0	4398.1	4175.8
-SIITÄ SUOMEN PANKISSA	1654.5	2981.9	3356.0	3166.1	2943.8
PITKÄAIKAINEN VELKA (VUODEN LOPUSSA)	30185.0	38106.0	43506.0	45606.0	47756.0
ULKOMAINEN (ML. INRA)	18807.5	21723.0	24123.0	24723.0	25623.0
KOTIMAINEN	11377.5	16383.0	19383.0	20883.0	22133.0
VALTIONVELKA / BKT, %	12.3	13.9	14.2	13.3	12.8

28.9.1984

9.3 SUOMEN PANKIN NETTOTASE  
VARANTO JA MUUTOS, MILJ. MK

	1982	1983	1984	1985	1986
NETTOSAATAVA ULKOMAILTA	9675. 837.	8449. -1225.	17519. 8870.	16117. -1402.	14282. -1835.
NETTOSAATAVA LIIKEPANKEILTA	1380. 578.	2546. 1166.	-4501. -7046.	-509. 3992.	2184. 2693.
LUOTOT YLEISÖLLE	6074. 843.	6496. 423.	7046. 550.	7516. 470.	7986. 470.
YHTEENSÄ	17128. 2259.	17491. 363.	20065. 2374.	23125. 3060.	24452. 1328.
LIIKKEESSÄ OLEVA RAHA	6062. 467.	6574. 512.	7274. 700.	7974. 700.	8674. 700.
NETTOVELKA POSTIPANKILLE	1519. 218.	663. -856.	663. 0.	663. 0.	663. 0.
NETTOVELKA VALTIOLLE	612. -288.	773. 161.	1196. 424.	1857. 660.	1484. -372.
VELAT YLEISÖLLE	1914. 279.	1869. -46.	2719. 850.	3719. 1000.	3719. 0.
MUUT, NETTO	7021. 1583.	7612. 592.	8213. 400.	8912. 700.	9913. 1000.
YHTEENSÄ	17128. 2259.	17491. 363.	20065. 2374.	23125. 3060.	24452. 1328.



28.9.1984

9.4 PANKKIEN NETTOTASE, VARANNOT JA MUUTOKSET MILJ. MK

	1982	1983	1984	1985	1986
LUOTOT YLEISÖLLE	118060. 18567.	138137. 20077.	165391. 27254.	189633. 24242.	213725. 24093.
MUUT SAATAVAT (NETTO)	4210. 1083.	6611. 2401.	5311. -1300.	6011. 700.	5211. -800.
KOKONAISOTTOLAINAUS YLEISÖLTÄ (SIS. ERITYISOTTOLAINAUKSEN)	103332. 13986.	121164. 17832.	144964. 23800.	162414. 17450.	180414. 18000.
NETTOVELKA VALTIOLE	4133. 431.	2992. -1142.	3192. 200.	4092. 900.	5092. 1000.
LIIKE- JA PAIKALLISPANKIT	1520. -162.	1470. -49.	1670. 200.	2570. 900.	3570. 1000.
POSTIPANKKI	2614. 593.	1521. -1092.	1521. 0.	1521. 0.	1521. 0.
NETTOVELKA SUOMEN PANKILLE	-139. 361.	1882. 2021.	-5164. -7046.	-1172. 3992.	1521. 2693.
LIIKEPANKIT	1380. 578.	2546. 1166.	-4501. -7046.	-509. 3992.	2184. 2693.
POSTIPANKKI	-1519. -218.	-663. 856.	-663. 0.	-663. 0.	-663. 0.
NETTOVELKA ULKOMAILLE	12540. 4037.	15249. 2709.	23049. 7800.	25649. 2600.	27249. 1600.
LIIKEPANKIT	11315. 3901.	14137. 2822.	21437. 7300.	24037. 2600.	25637. 1600.
POSTIPANKKI	1225. 136.	1112. -113.	1612. 500.	1612. 0.	1612. 0.
OSAKEPÄÄOMA	2403. 348.	3461. 599.	4661. 1200.	4661. 0.	4661. 0.

28.9.1984

9.5 PANKKIEN LUOTOT JA OTTOLAINAUS  
VARANTO, MUUTOS MILJ.MK JA %-MUUTOS

	1982	1983	1984	1985	1986
LUOTOT YLEISÖLLE	118059.5 18567.0 18.7%	138137.0 20077.5 17.0%	165390.9 27253.9 19.7%	189632.6 24241.7 14.7%	213725.2 24092.6 12.7%
KOKONAISOTTOLAINAUS	103332.0 13986.3 15.7%	121163.9 17831.8 17.3%	144963.9 23800.0 19.6%	162413.9 17450.0 12.0%	180413.9 18000.0 11.1%
JOSTA MARKKAMÄÄRÄINEN	100074.0 13045.0 15.0%	116066.2 15992.2 16.0%	139366.2 23300.0 20.1%	156316.2 16950.0 12.2%	173816.2 17500.0 11.2%
KÄTEISTALLETUKSET (ML. VALUUTTATILIT)	14078.5 2456.2 21.1%	15299.7 1221.2 8.7%	16799.7 1500.0 9.8%	18299.7 1500.0 8.9%	19899.7 1600.0 8.7%
AIKATALLETUKSET (ML. VALUUTTATILIT)	85053.7 9977.0 13.3%	97688.5 12634.8 14.9%	110988.5 13300.0 13.6%	124938.5 13950.0 12.6%	139338.5 14400.0 11.5%
ERITYISOTTOLAINAUS (MUUT VELAT)	4199.8 1553.1 58.7%	8175.6 3975.8 94.7%	17175.6 9000.0 110.1%	19175.6 2000.0 11.6%	21175.6 2000.0 10.4%

9.6 KOKONAISLUOTTOEKSPANSIO  
VARANTO, MILJ.MK JA %-MUUTOS

	1982	1983	1984	1985	1986
ULKOMAAT	40009.4 10.6%	45023.7 12.5%	49323.7 9.6%	53323.7 8.1%	57523.7 7.9%
VALTIO	22788.7 9.9%	24589.2 7.9%	26409.2 7.4%	28259.2 7.0%	30359.2 7.4%
MUUT RAHOITUSLAITOKSET	73040.4 17.2%	80947.6 10.8%	89194.4 10.2%	97468.7 9.3%	108427.4 11.2%
TALLETUSPANKIT	113025.7 18.6%	130653.4 15.6%	154557.3 18.3%	175799.0 13.7%	196391.6 11.7%
YHTEENSÄ	248864.2 16.0%	281213.9 13.0%	319484.5 13.6%	354850.6 11.1%	392701.9 10.7%

Kansantalouden osasto

28.9.1984

## SUHDANNE-ENNUSTE VUOSIKSI 1984 - 1986

- 1.A Kansainvälinen kysyntä
- 1.B Ulkomaankaupan hinnat
  
- 2.A Kilpailukyky ja vientimenestys
- 2.B Vienti
  
- 3 Bruttokansantuotteen kasvutekijät
  
- 4 Kotimaisen kysynnän kasvuvaikutus
  
- 5.A Tuonti
- 5.B Teollisuustuotannon määrän muutos ja kapasiteetin käyttöaste
  
- 6 Säästämis- ja investointiaste
  
- 7.A Yksikkötyökustannukset
- 7.B Pääomatulojen osuus jalostusarvosta
  
- 8.A Yritysten velkaantuneisuus ja maksuvalmius
- 8.B Kotitalouksien tulot ja veroaste
  
- 9.A Kotitalouksien kulutus
- 9.B Kotitalouksien velkaantuneisuus ja maksuvalmius
  
- 10.A Ansiotaso
- 10.B Hintakehitys
  
- 11.A Työllisyys
- 11.B Työvoima ja työllisyys
  
- 12.A Vaihtotase ja pääoman tuonti
- 12.B Lyhytaikaisen pääoman nettotuonti
  
- 13.A Ulkomainen maksuvalmius
- 13.B Ulkomainen velkaantuneisuus
  
- 14.A Valtion rahoitustarve
- 14.B Valtionvelka
  
- 15.A Suomen Pankki
- 15.B Liikepankit
  
- 16.A Pankkien varainhankinta yleisöltä
- 16.B Pankkiluottojen kasvu ja kokonaisluottokannan kasvu

# 1.A KANSAINVÄLINEN KYSYNTÄ

28.9.1984

SUOMEN VIENTIMARKKINAT (PL. SEV)  
MAAILMANKAUPPA

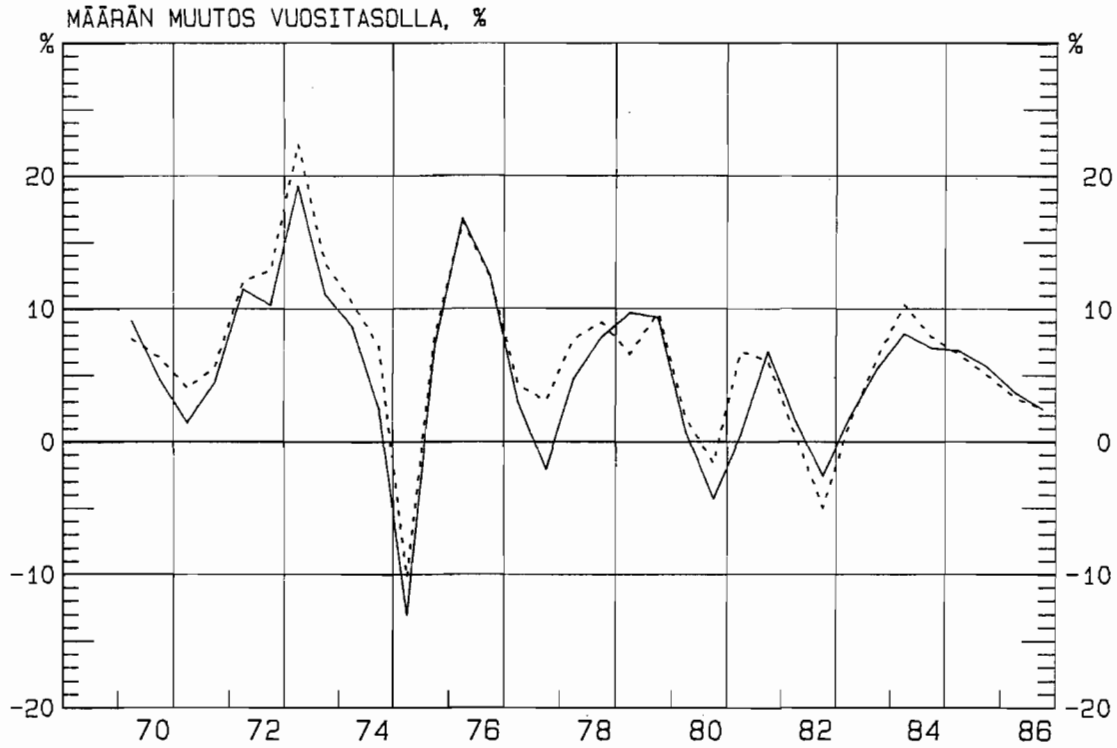

# 1.B ULKOMAANKAUPAN HINNAT

YKSIKKÖARVOINDEKSIEN PROSENTTIMUUTOS  
EDELLEISEN VUODEN VASTAAVASTA NELJÄNNEKSESTÄ

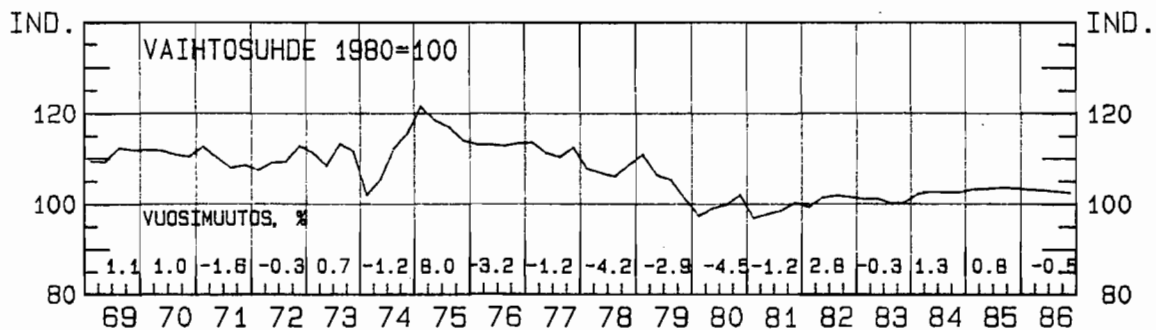
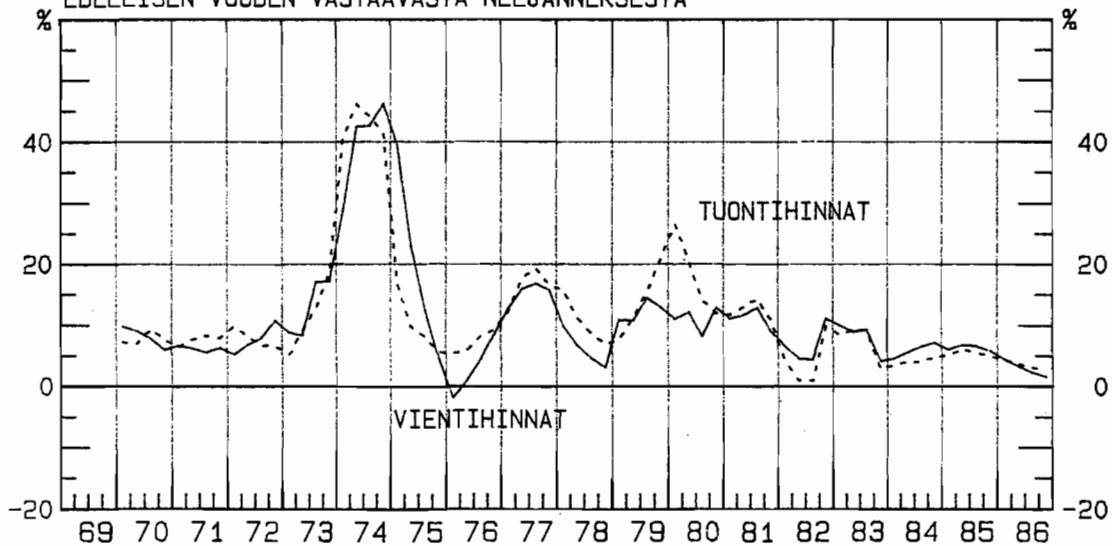

## 2.A KILPAILUKYKY JA VIENTIMENESTYS

26-9-1984

SUHT.YKS.TYÖKUST. 14 MAATA/SUOMI YHT.VAL.63-82=100 (AST.VAS)  
 SUHT.YKS.TYÖKUST. 14 MAATA/SUOMI KANS.VAL.63-82=100 "  
 LÄNNENVIENNIN KASVU MINUS MARKKINOIDEN KASVU (AST.OIK.)

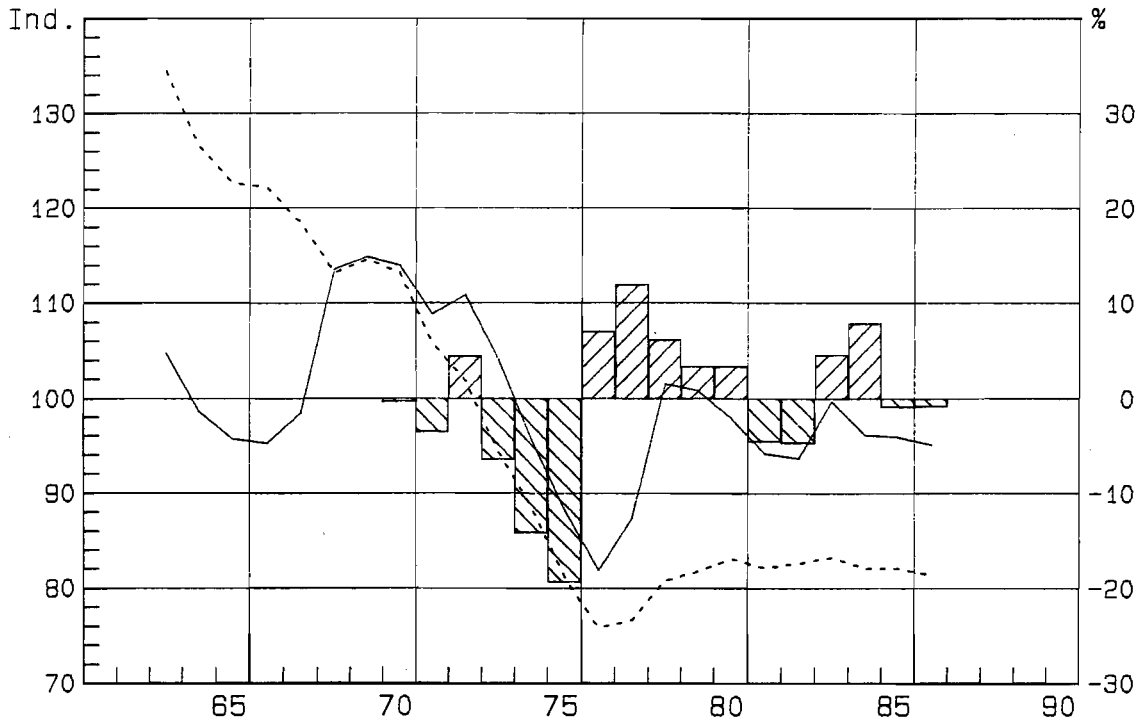

## 2.B VIENTI

MÄÄRÄN PROSENTTIMUUTOS

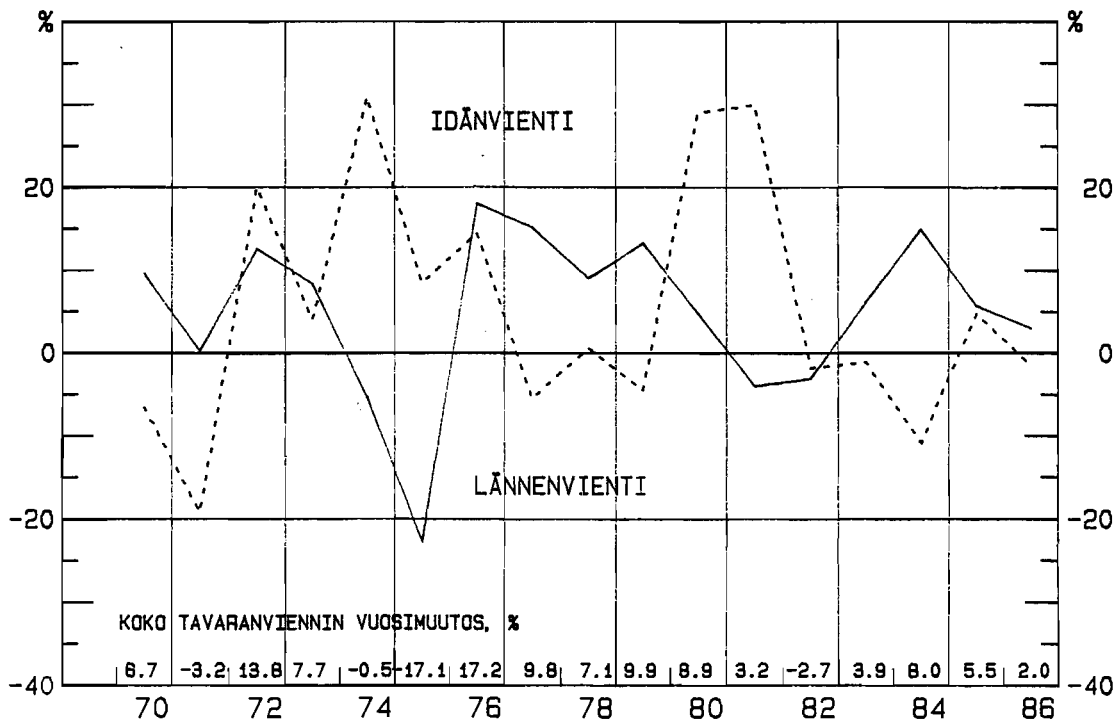

## 3. BRUTTOKANSANTUOTTEEN MUUTOKSIIN VAIKUTTAVAT TEKIJÄT

MUUTOS PROSENTTEINA EDELLISEN VUODEN BKT: STA  
(BKT=VIENTI+KOTIMAINEN KYSYNTÄ-TUONTI)

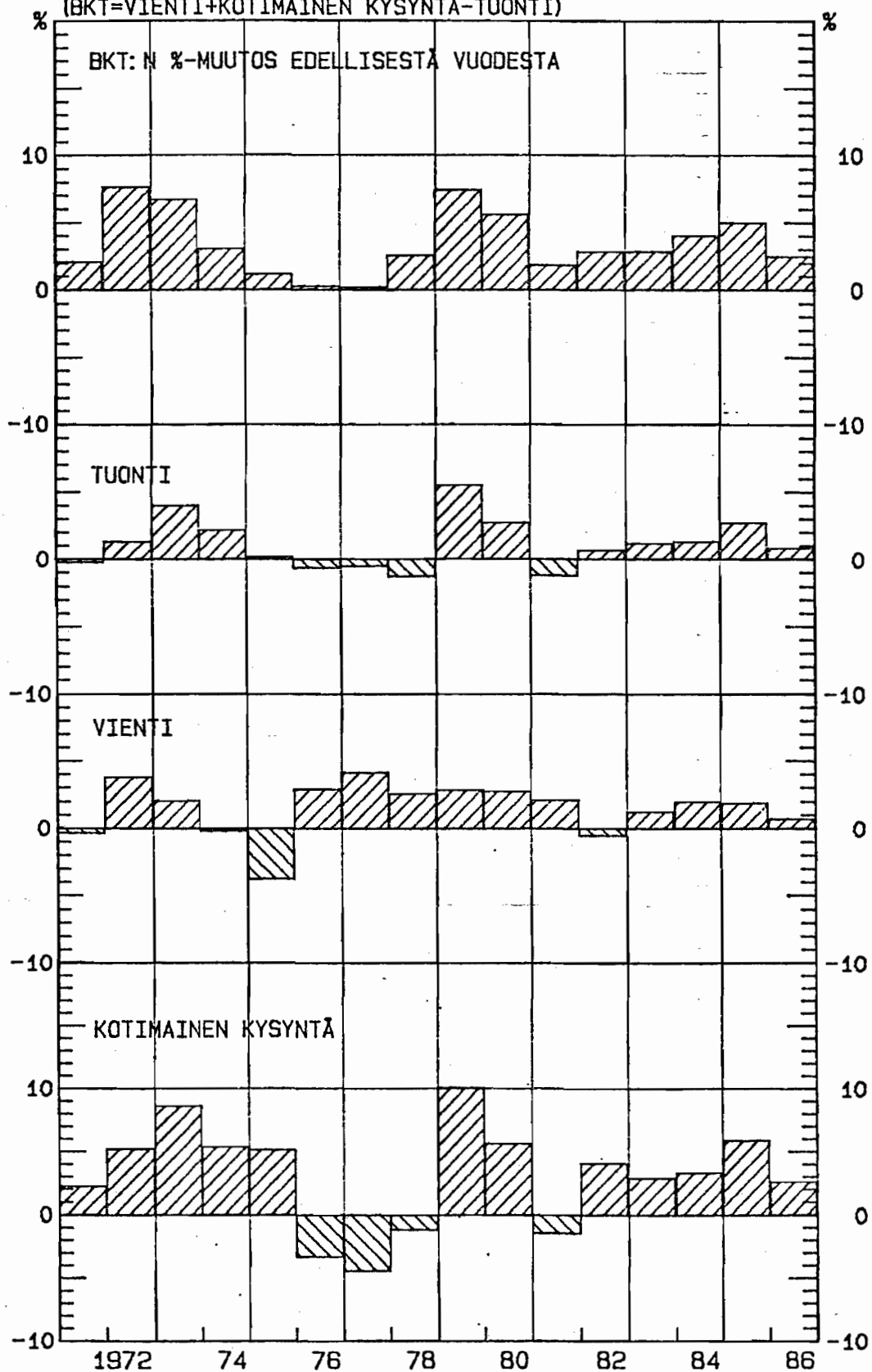

## 4. KOTIMAISEN KYSYNNÄN KASVUVAIKUTUS

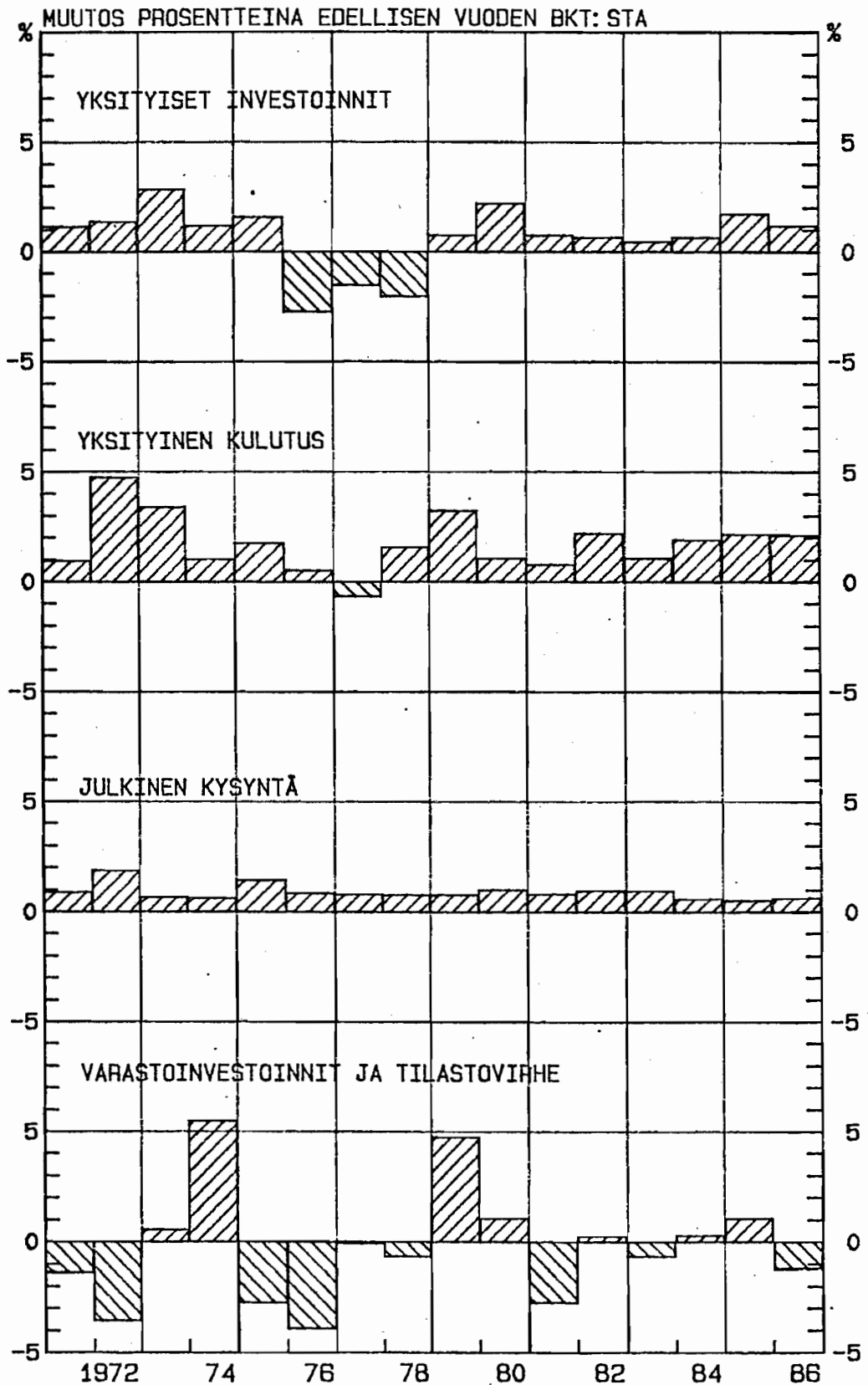

# 5.A TUONTI

28-9-1984

TUONNIN MÄÄRÄ, %-MUUTOS  
 KOTIMAINEN KOKONAISKYSYNTÄ, %-MUUTOS

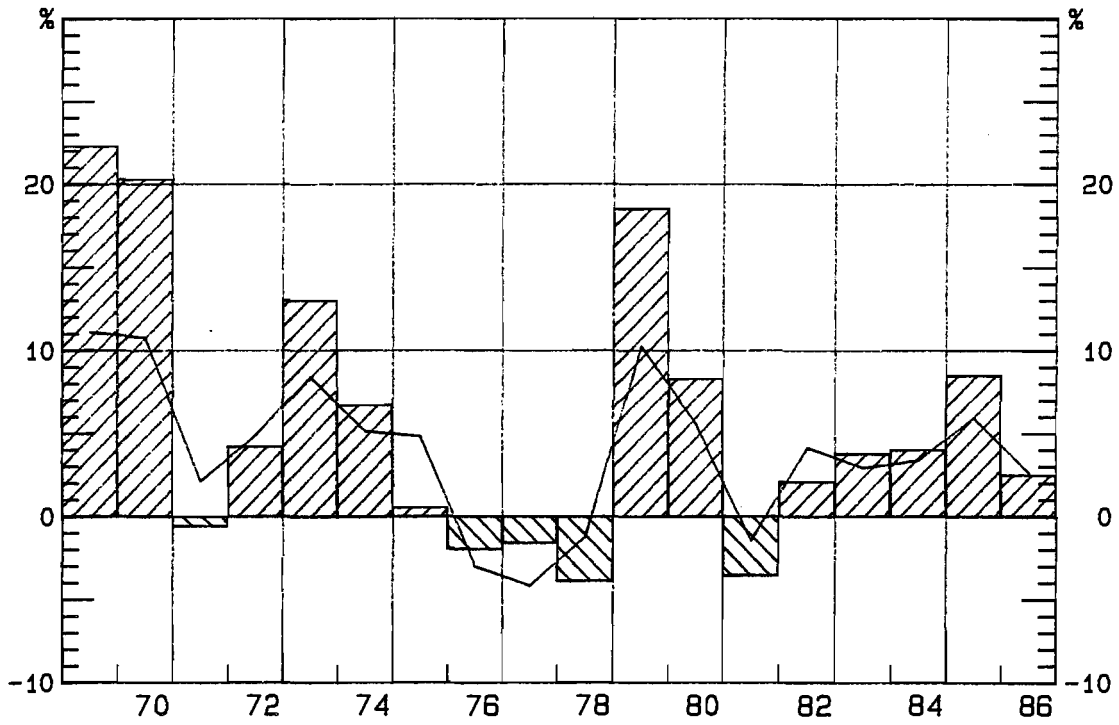
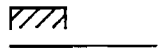

# 5.B TEOLLISUUSTUOTANNON MÄÄRÄN MUUTOS JA KAPASITEETIN KÄYTTÖASTE

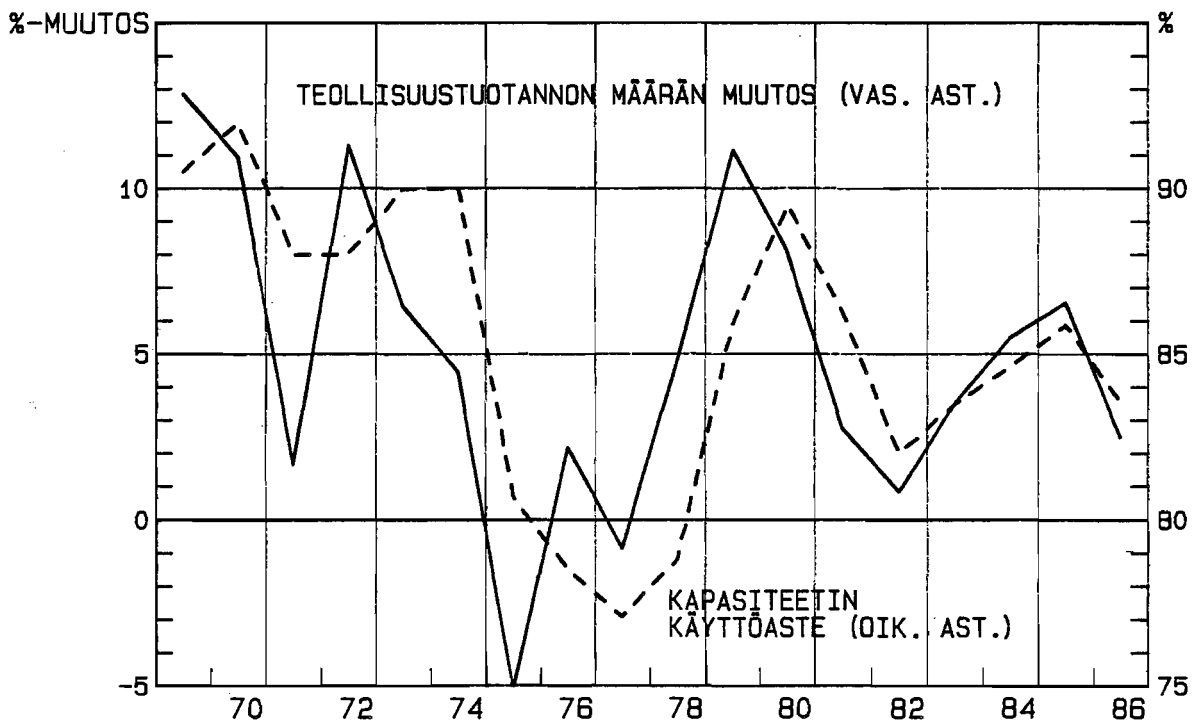



## 6. SÄÄSTÄMIS- JA INVESTOINTIASTE

BRUTTOSÄÄSTÄMISEN JA BRUTTOINVESTOINTIEN OSUUDET BKT:STA, %  
 SÄÄSTÖ - INVESTOINNIT = RAHOITUSJÄÄMÄ

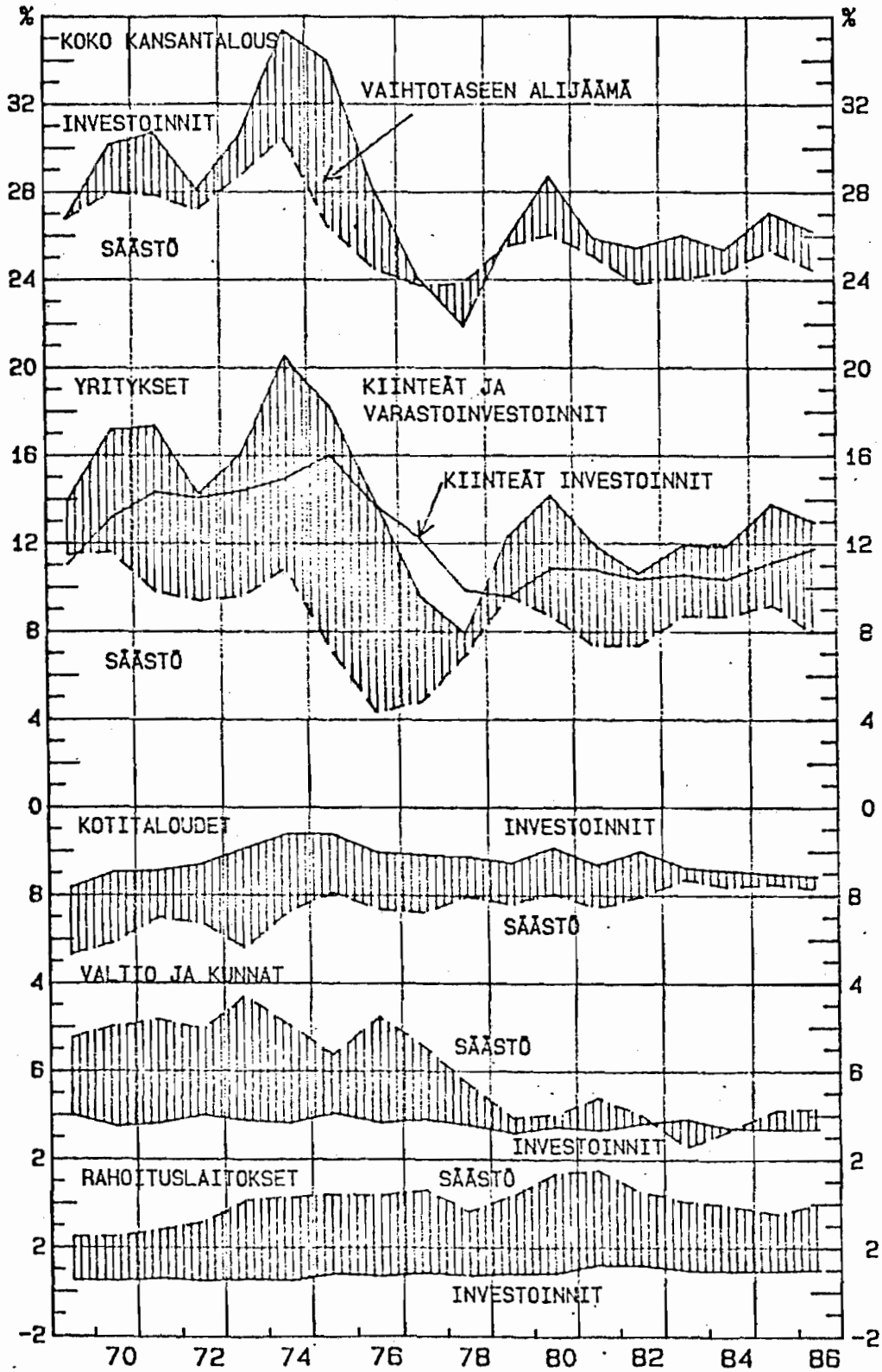

# 7.A YKSIKKÖTYÖKUSTANNUKSET

28-9-1984

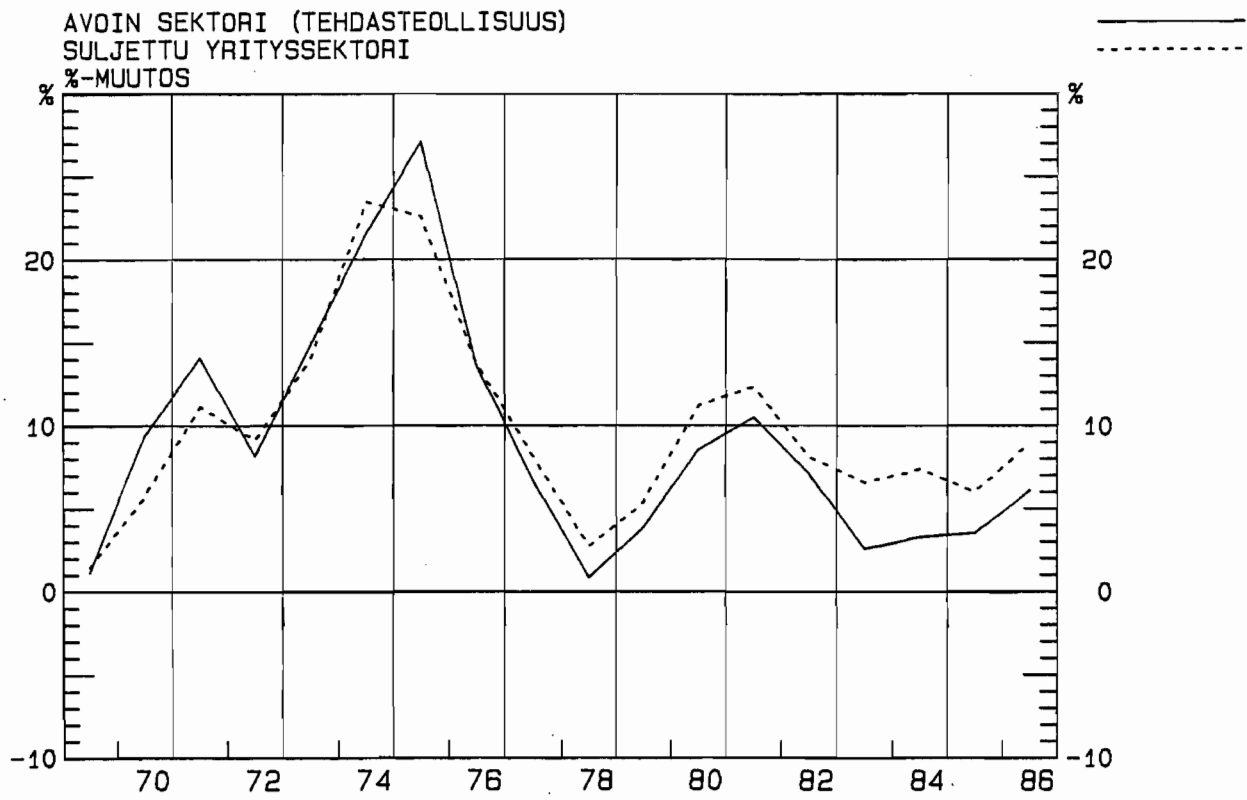

# 7.B PÄÄOMATULOJEN OSUUS JALOSTUSARVOSTA

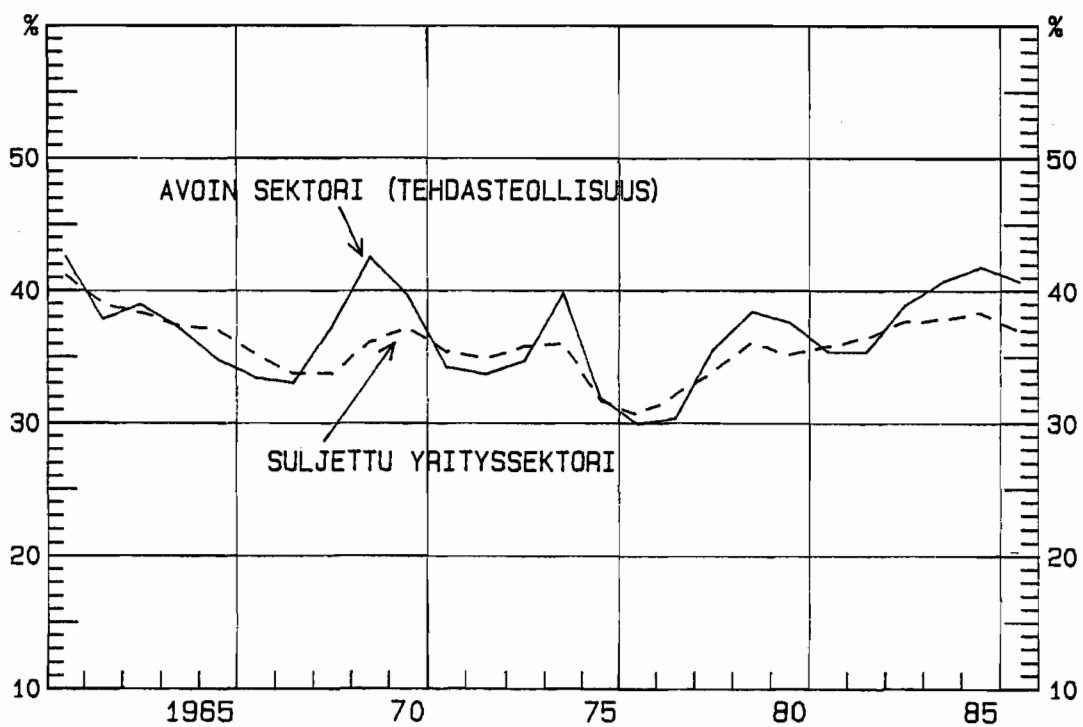

## B.A YRITYSTEN VELKAANTUNEISUUS JA MAKSUVALMIUS

28-9-1981

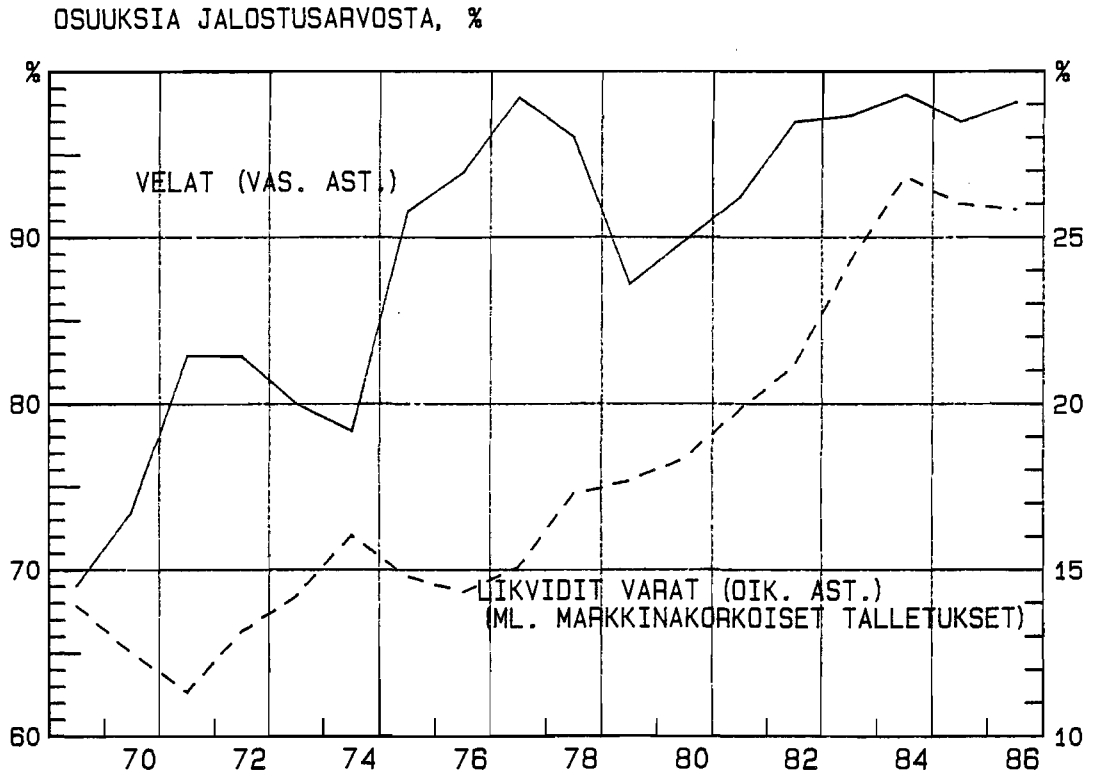

## B.B KOTITALOUKSIEN TULOT JA VEROASTE

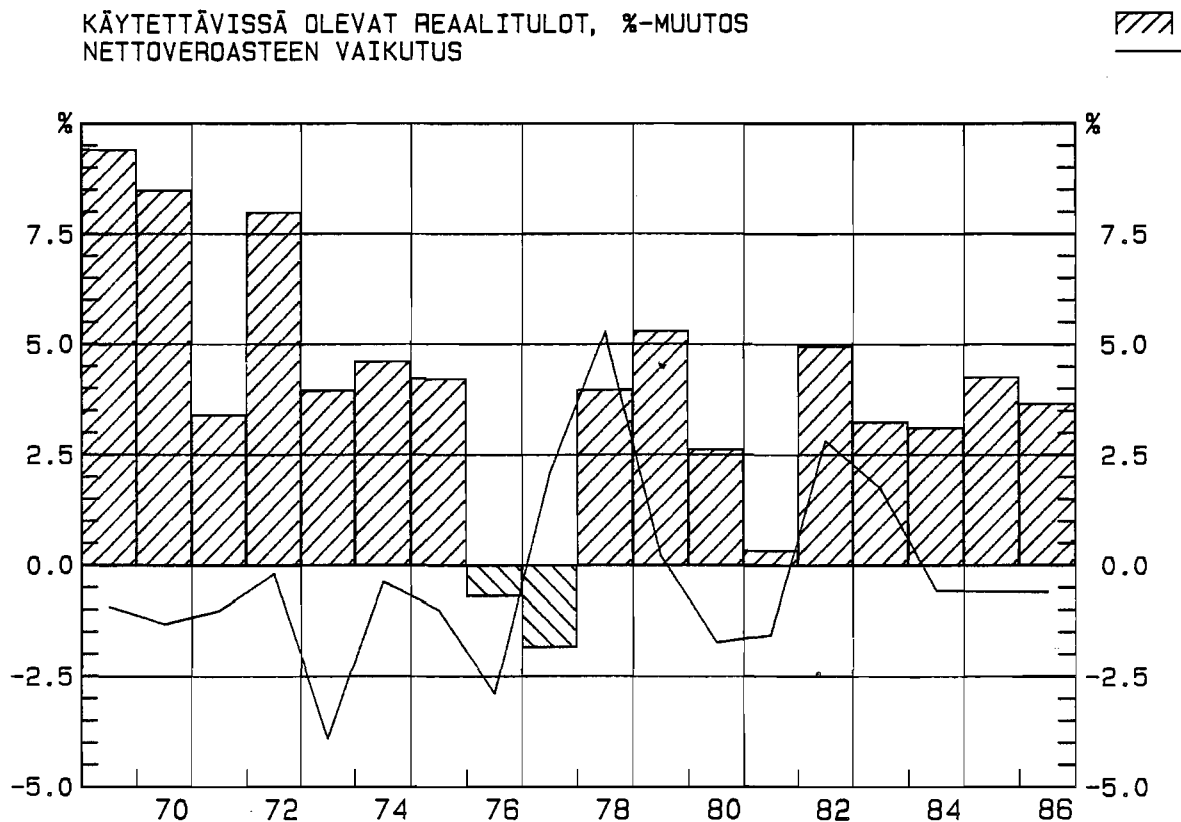

# 9.A KOTITALOUKSIEN KULUTUS

28.9-1984

YKS.KULUTUSMENOT, MÄÄRÄN %-MUUTOS (VAS. AST.)  
 KULUTUSALTTIUS (OIK. AST.)

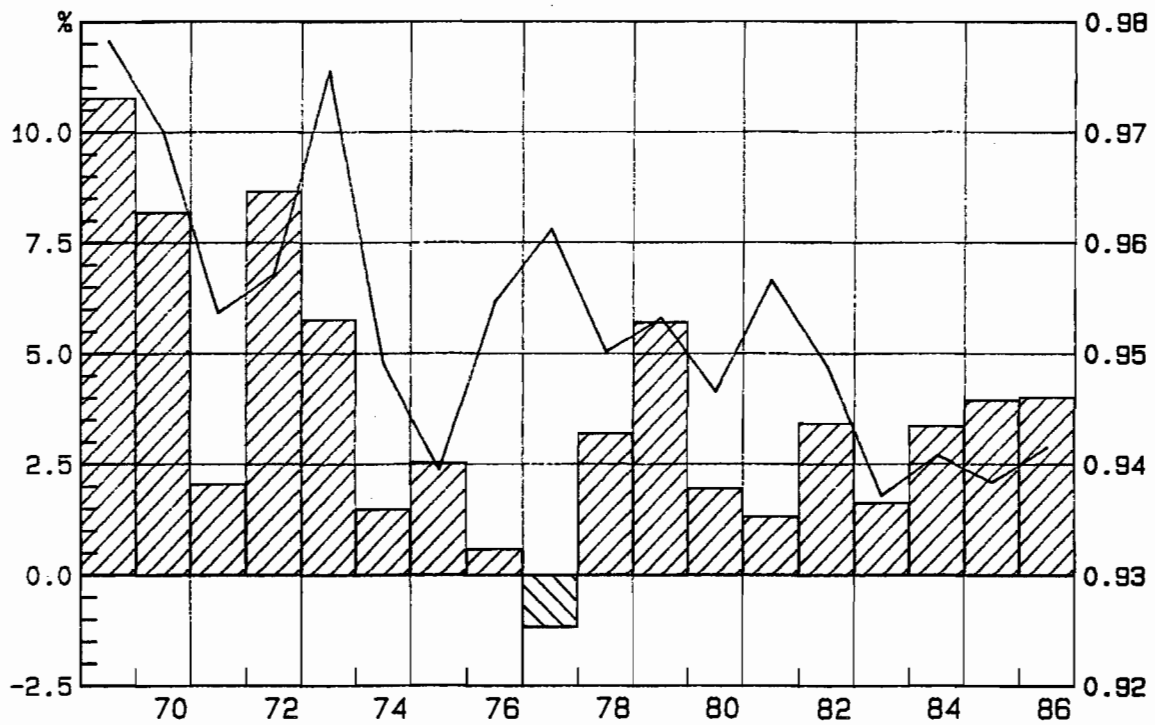

# 9.B KOTITALOUKSIEN VELKAANTUNEISUUS JA MAKSUVALMIUS

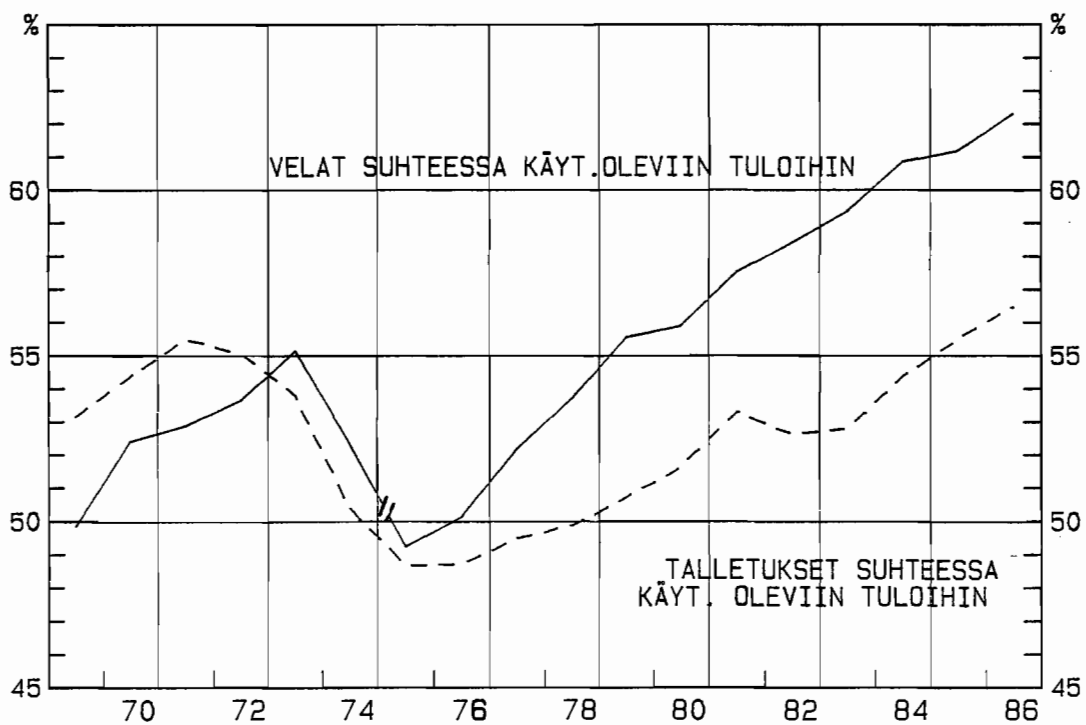

# 10.A ANSIOTASO, %-MUUTOS

28.9-1984

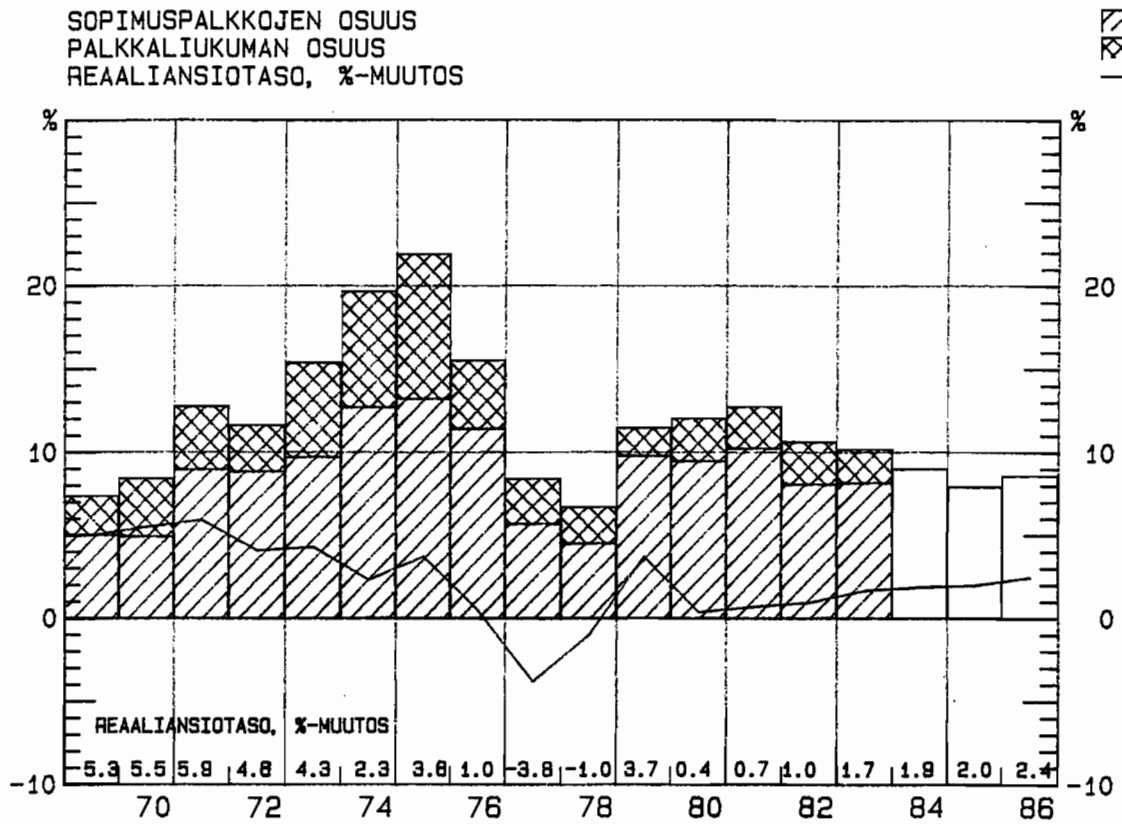

# 10.B HINTAKEHITYS

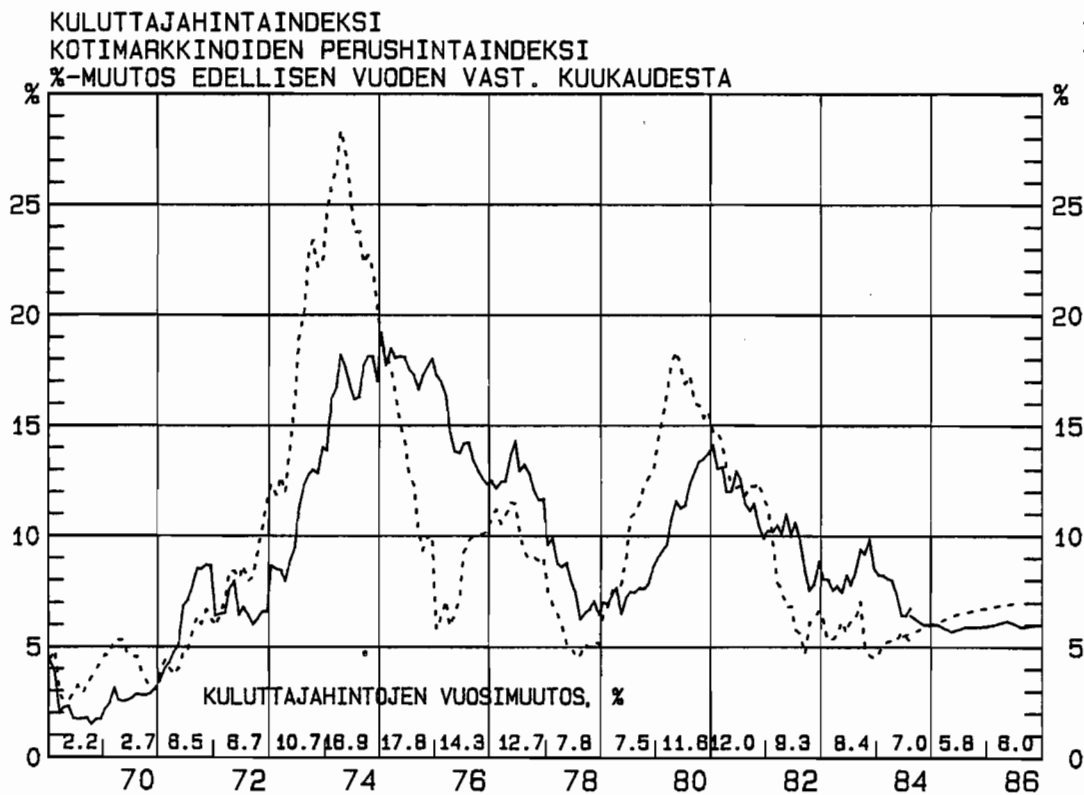

# 11.A TYÖLLISYYS

28-9-1984

TYÖTTÖMÄT, 1000H, KP (ASTEIKKO VASEMMALLA)  
 TYÖLLISET, 1000H, KP (ASTEIKKO OIKEALLA)

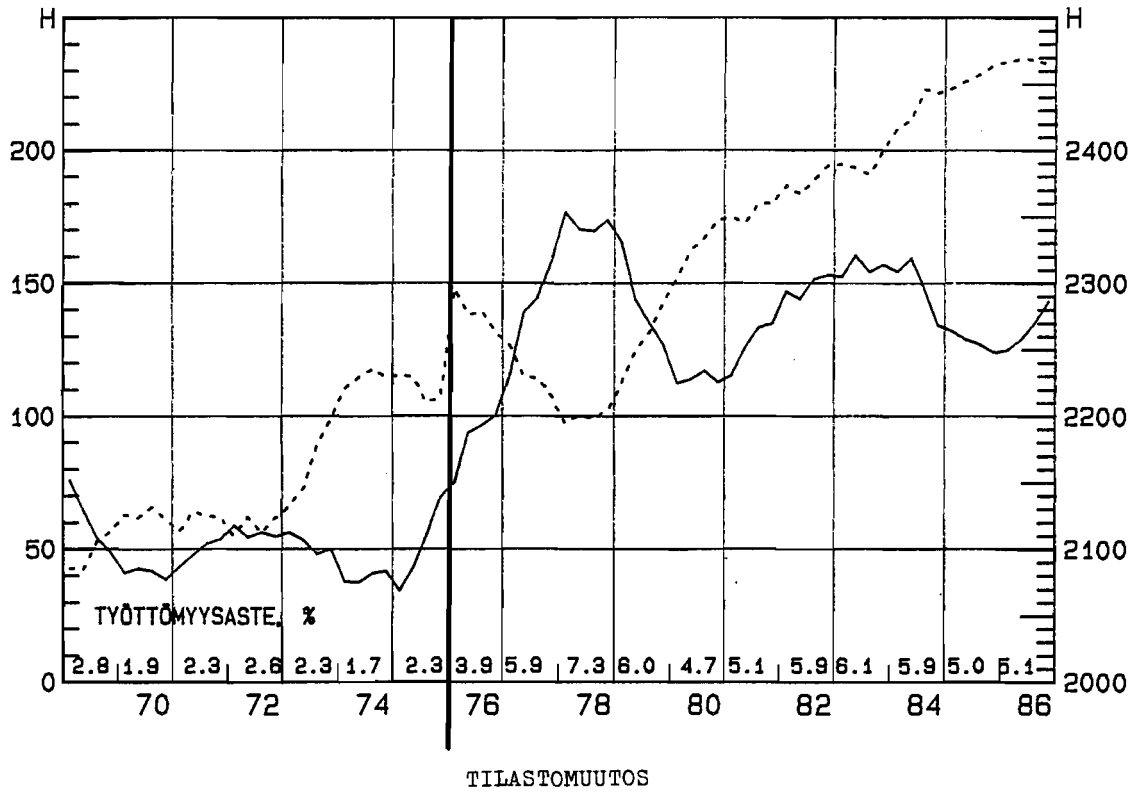

# 11.B TYÖVOIMA JA TYÖLLISYYS

TYÖVOIMASUUS, %, KP (TYÖVOIMA/TYÖIKÄINEN VÄESTÖ)  
 TYÖLLISYYSOSUUS, %, KP (TYÖLLISET/TYÖIKÄINEN VÄESTÖ)

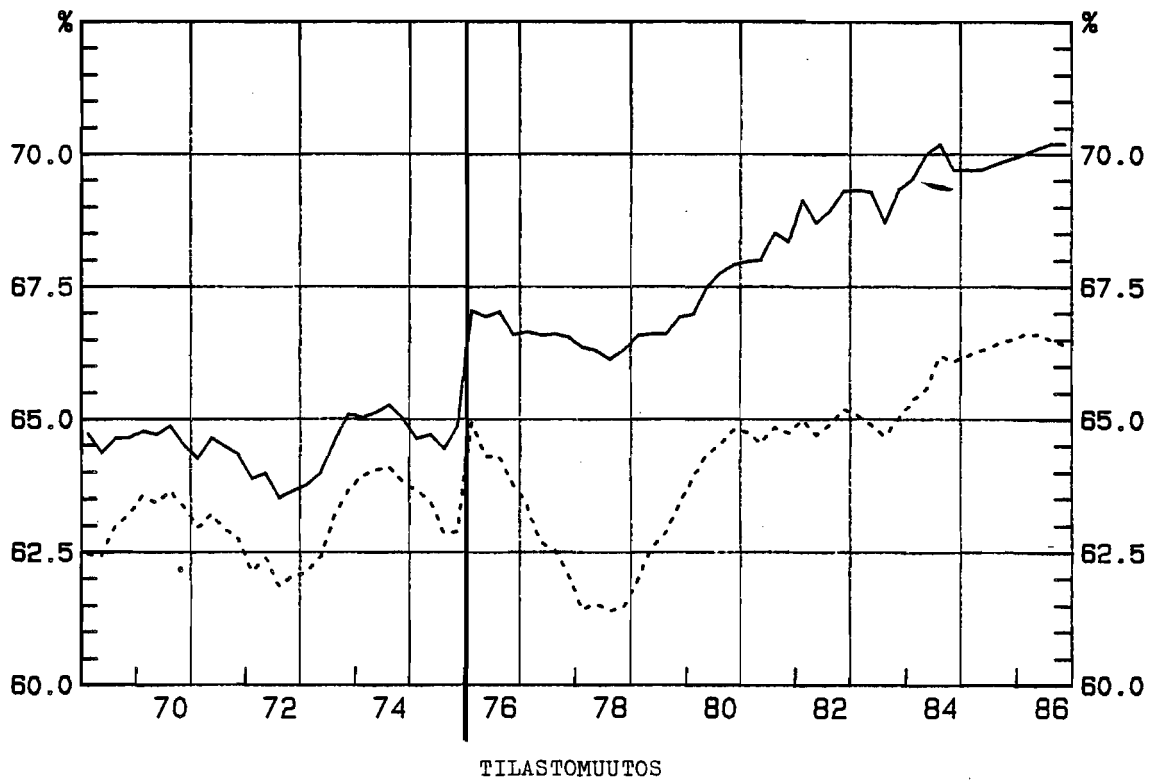

## 12.A VAIHTOTASE JA PÄÄOMAN TUONTI, % BKT: STA

ULKOMAISEN NETTOVELAN LISÄYS (VAIHTOTASEEN VAJAUS)

PITKÄAIKAISEN PÄÄOMAN NETTOTUONTI

-YRITYKSET JA RAHOITUSLAITOKSET

-VALTIO JA KUNNAT

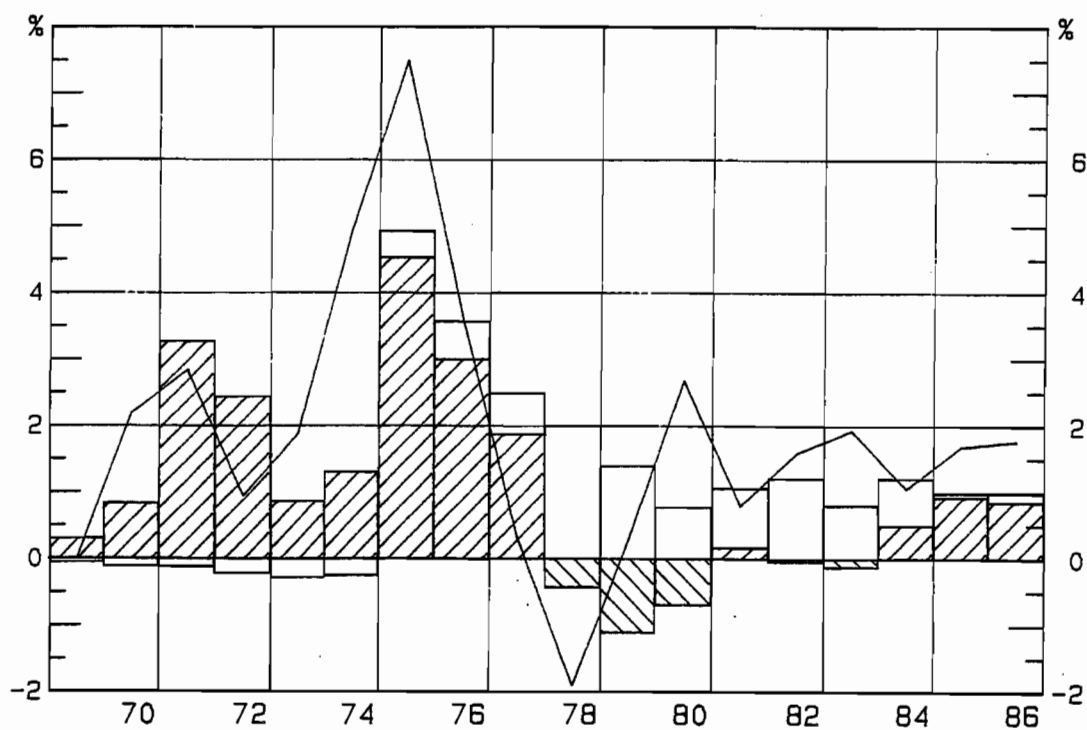

## 12.B LYHYTAIKAISEN PÄÄOMAN NETTOTUONTI

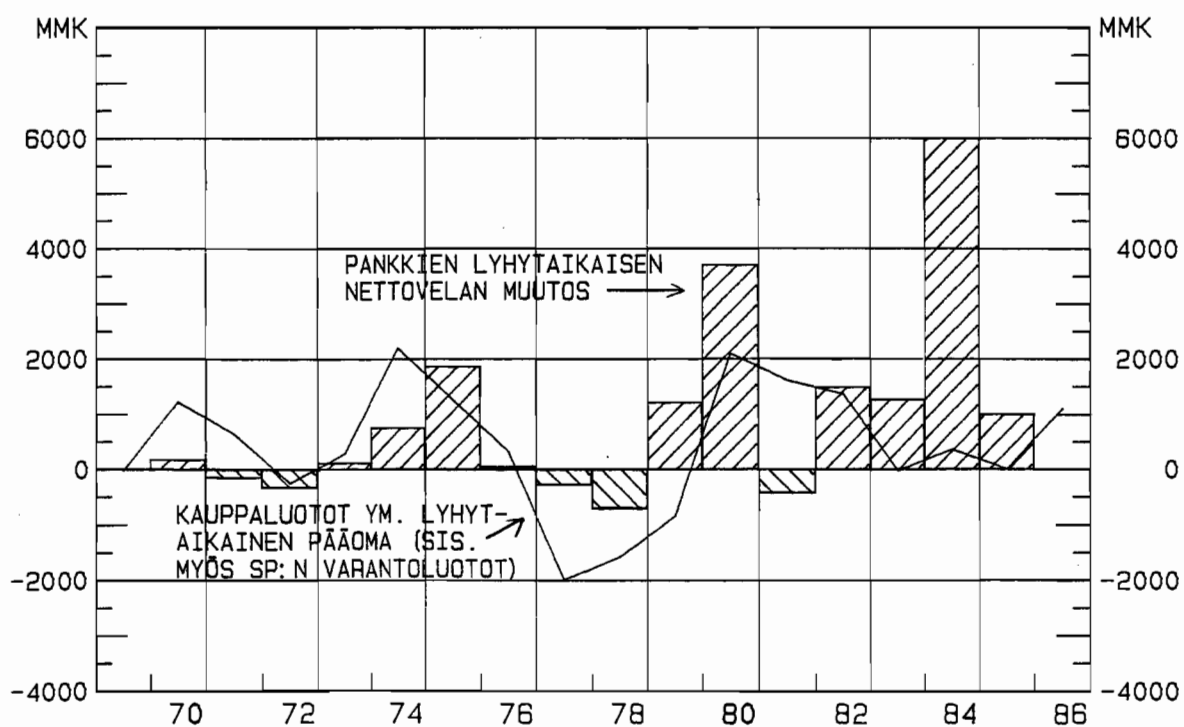

## 13.A ULKOMAINEN MAKSUVALMIUS

SP: N VAIHDETTAVA VARANTO SUHTEESSA LÄNNENTUONTIIN (VIAKKOA)  
 VARANTOLUOTOT, KÄYTÖSSÄ  
 VARANTOLUOTOT KÄYTTÄMÄTTÖMÄT

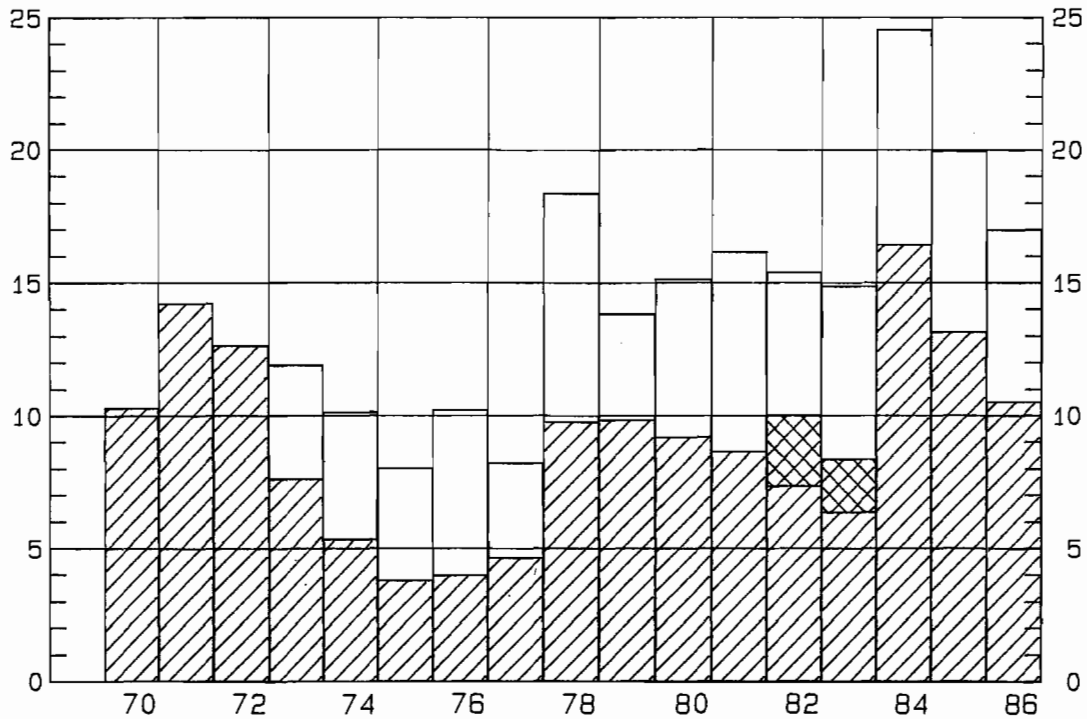

## 13.B ULKOMAINEN VELKAANTUNEISUUS

ULKOMAINEN NETTOVELKA % BKT: STA  
 PITKÄAIK.ULK.BRUTTOVELAN KUOL.% VAIHTOT.TULOISTA  
 PITKÄAIK.ULK.BRUTTOVELAN KOROT % VAIHTOT.TULOISTA

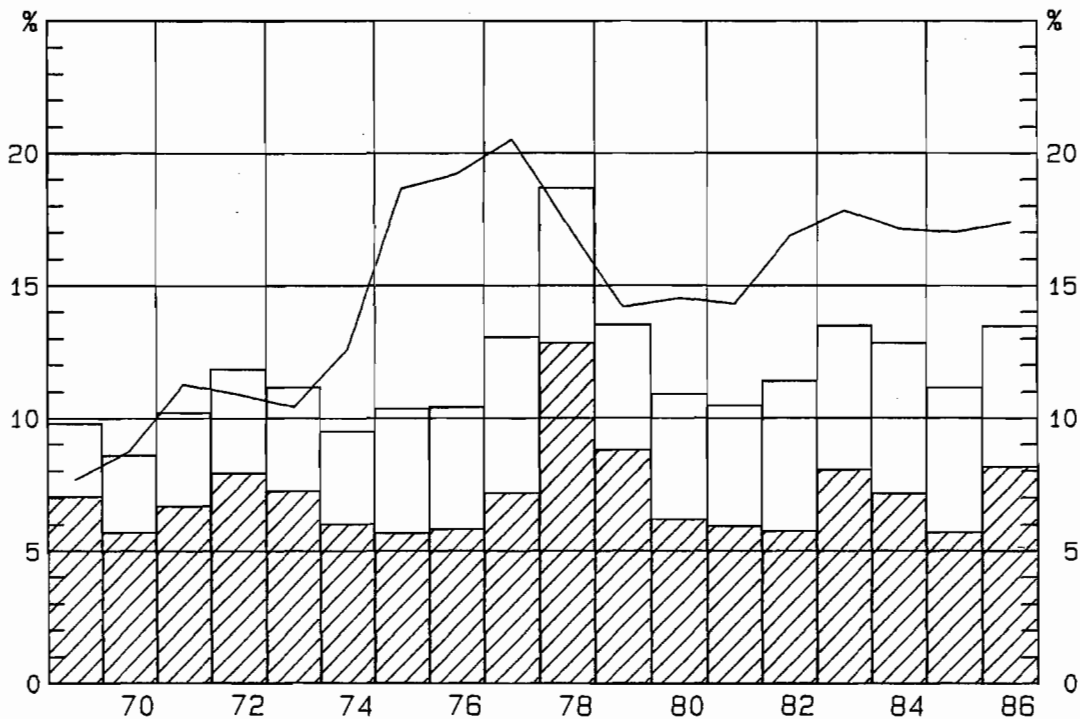
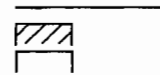



# 14.A VALTION RAHOITUSTARVE

28-9-1984

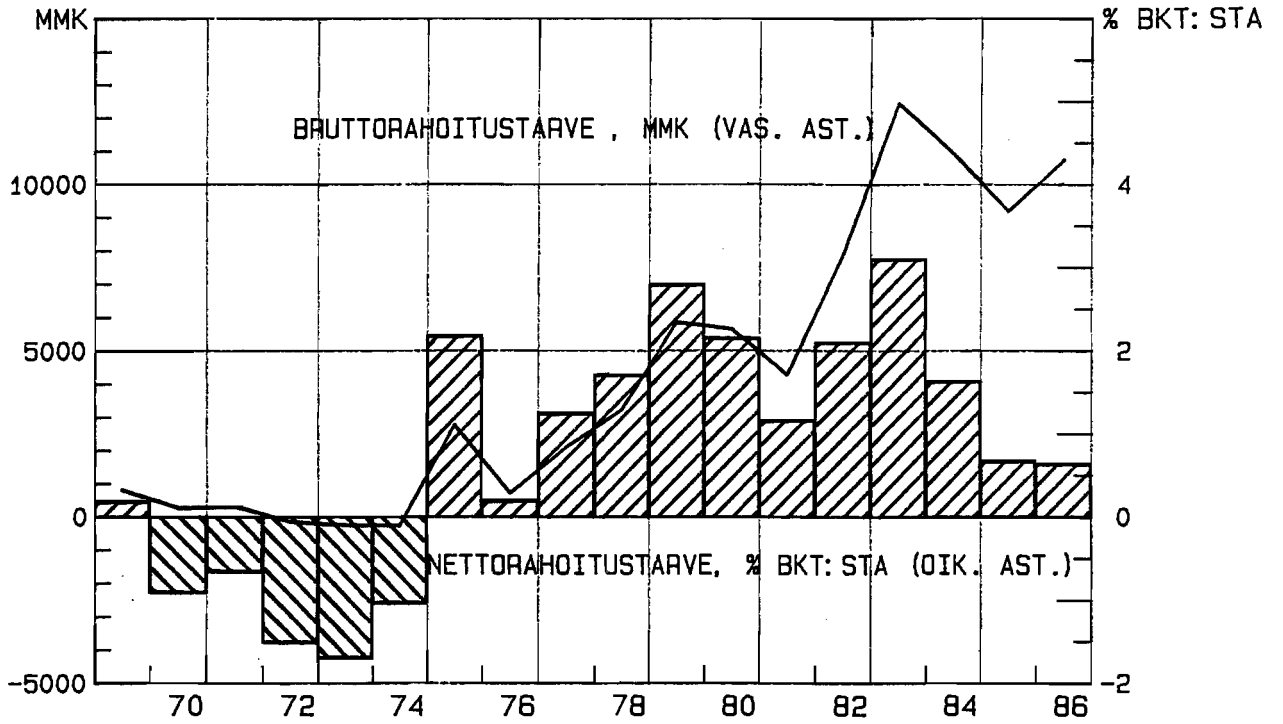

# 14.B VALTIONVELKA

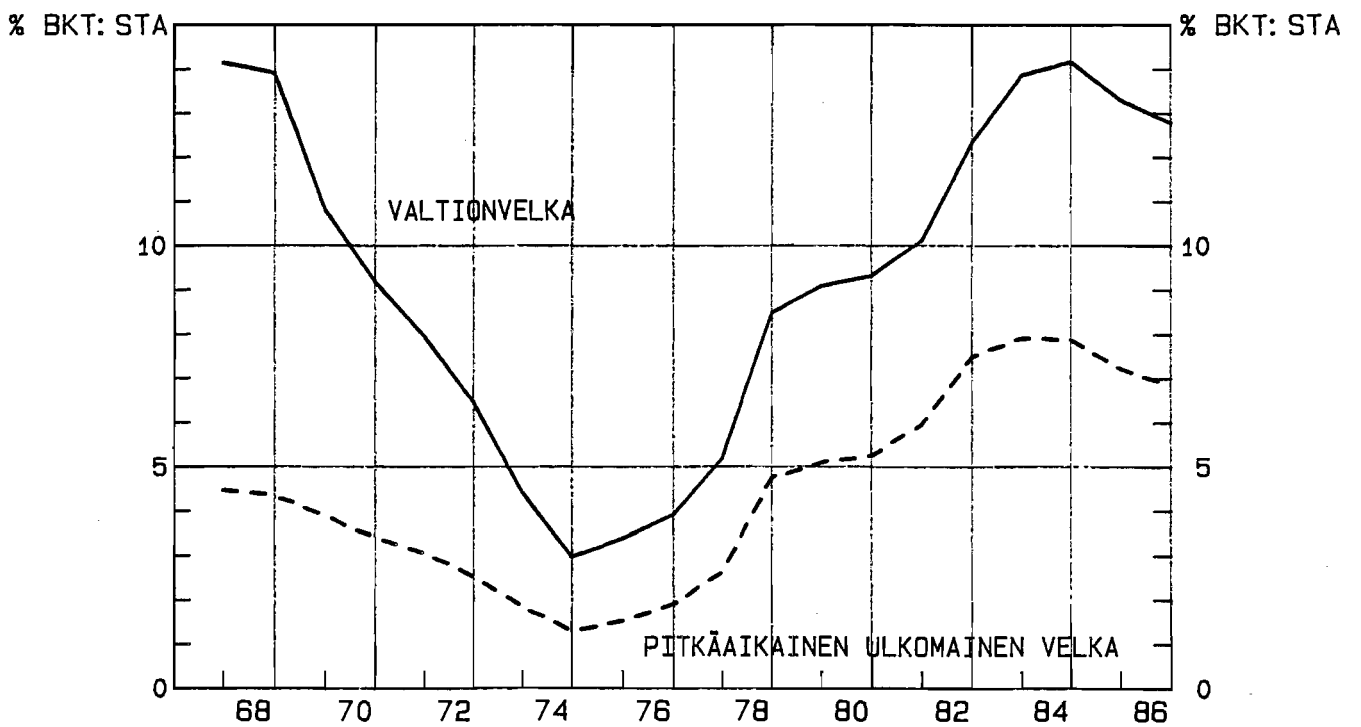

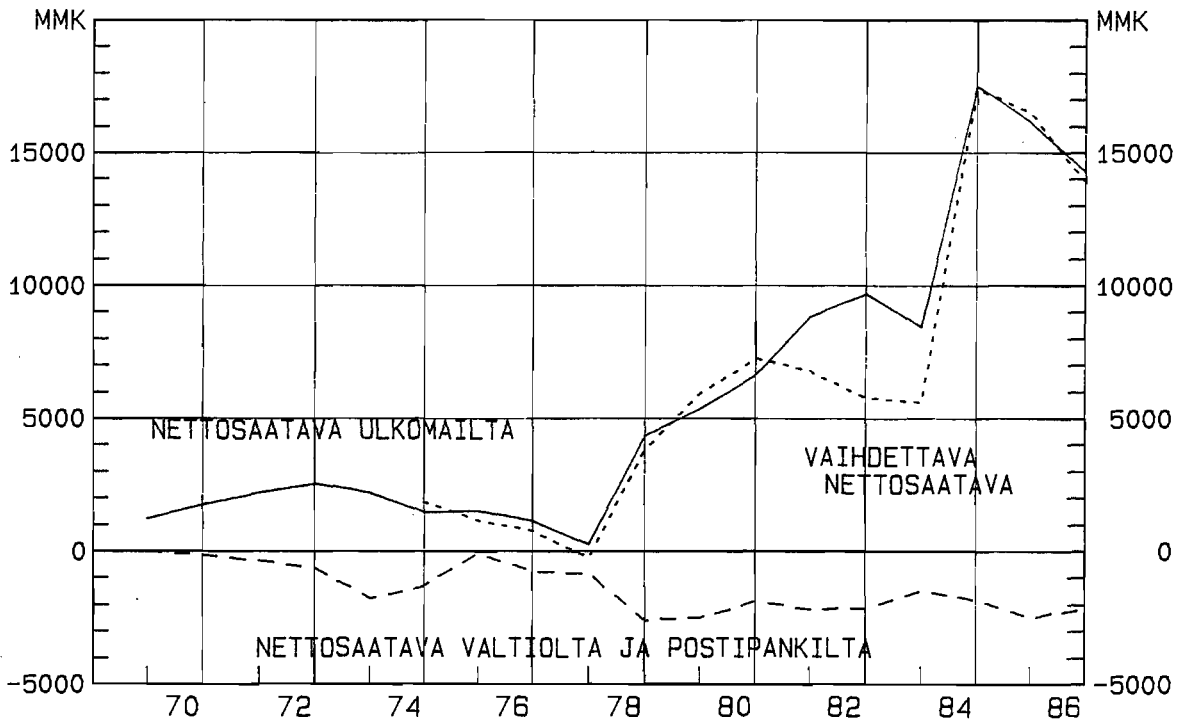

15.B LIIKEPANKIT

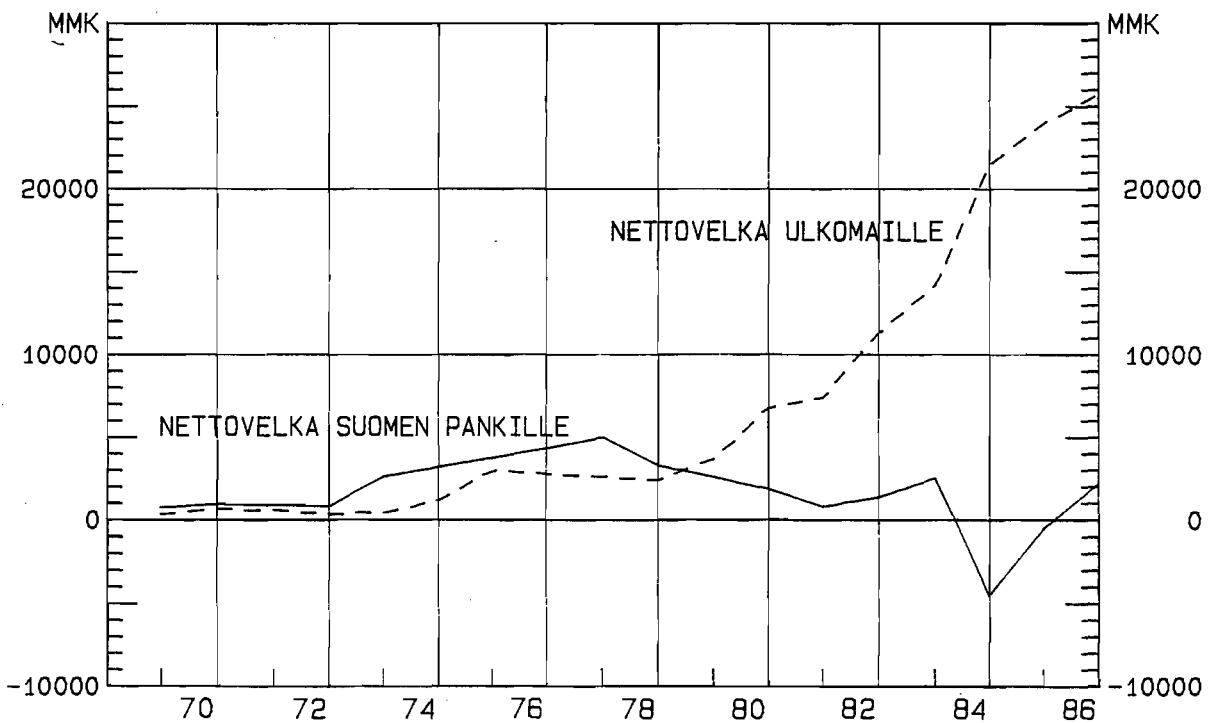

# 16.A PANKKIEN VARAINHANKINTA YLEISÖLTÄ

28-9-1984

VARAINHANKINTA YHTEENSÄ (SIS.ERITYISOTTOLAINAUKSEN)  
 NORMAALIEHTOINEN OTTOLAINAUS (KÄTEIS- JA AIKATALLETUKSET)

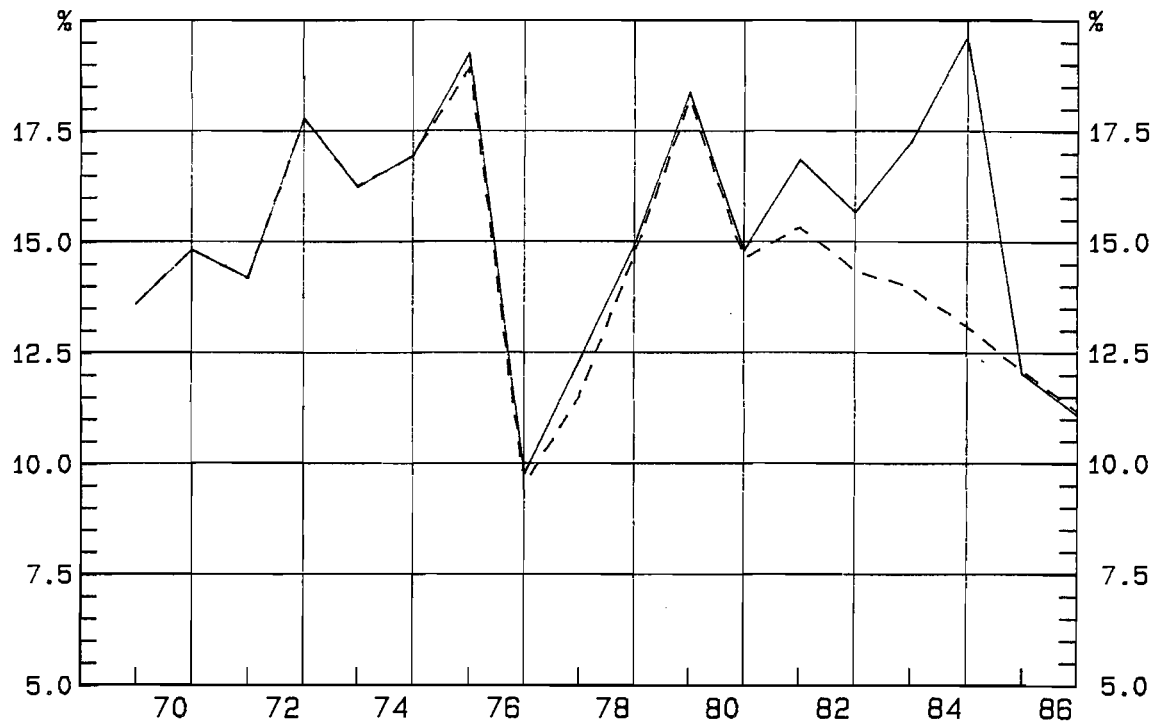

# 16. B

PANKKILUOTTOJEN KASVU  
 KOKONAISSLUOTTOKANNAN KASVU

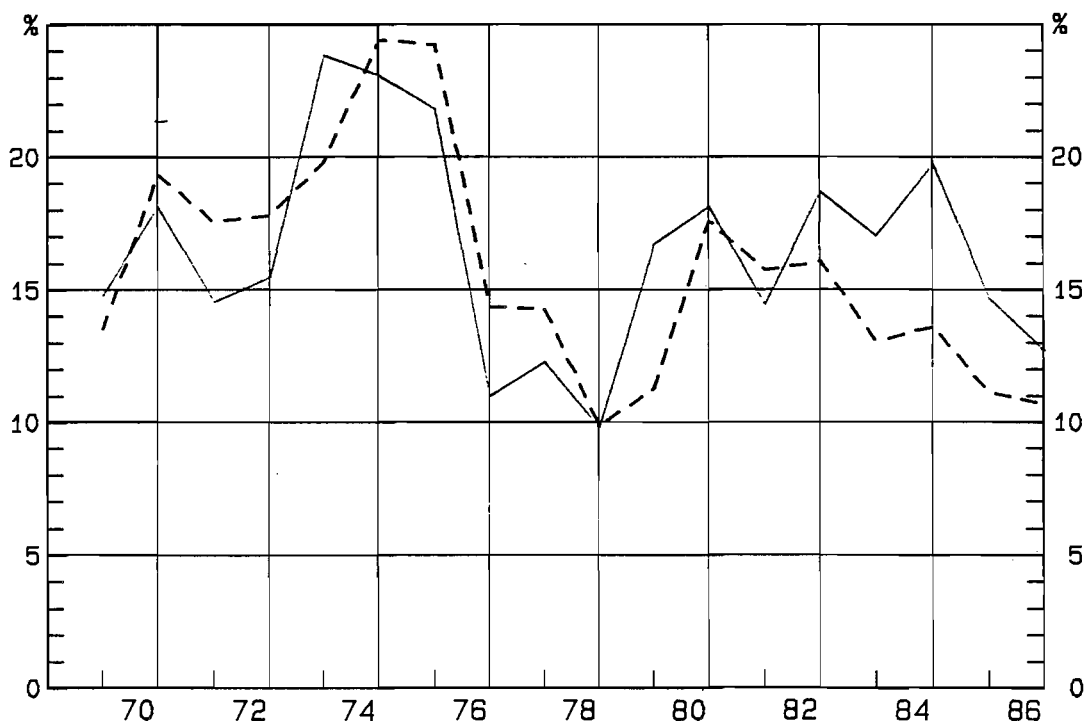

Kansantalouden osasto

28.9.1984

1 (2)

28.9.1984 JULKAISTUN ENNUSTEEN  
LAAJENNETTU TILASTOLIITE (TYÖTAULUT)

## SISÄLLYSLUETTELO

- 1 KANSAINVÄLINEN TALOUS
  - 1.1 Kansainvälinen suhdannekehitys vuosittain
  - 1.2 Kansainvälinen suhdannekehitys 1/2-vuosittain
- 2 VIENTI
  - 2.1 Viennin arvo
  - 2.2 Viennin määrä
  - 2.3 Vientihinnat
- 3 KOTIMAINEN KYSYNTÄ
  - 3.1 Kotitalouksien tulot ja kulutus
  - 3.2 Kiinteät investoinnit
    - 3.2.1 Kiinteät investoinnit toimialoittain
    - 3.2.2 Kiinteät investoinnit pääomatavaratyypeittäin
    - 3.2.3 Investoinnit sektoreittain
      - 3.2.4.1 Investointien hintoja
      - 3.2.4.2 Tunnuslukuja investoinneista
      - 3.2.4.3 Pääomakanta ja kapasiteetin käyttöaste
  - 3.3 Julkinen kysyntä
    - 3.3.1 Arvot vuosittain
    - 3.3.2 Määrät vuosittain
    - 3.3.3 Hinnat vuosittain
- 4 TARJONTA
  - 4.1 Tuotanto
  - 4.2 Tuonti
    - 4.2.1 Tuonnin arvo
    - 4.2.2 Tuonnin määrä
    - 4.2.3 Tuontihinnat
- 5 HUOLTOTASE
  - 5.1 Huoltotase, määrä
  - 5.2 Määrät neljännesvuosittain
  - 5.3 Huoltotase, arvo
  - 5.4 Hinnat vuosittain
- 6 HINNAT, KUSTANNUKSET JA TULONJAKO
  - 6.1 Hinnat ja kustannustekijät, koko talous
  - 6.2 Hinnat ja kustannustekijät, avoin sektori
  - 6.3 Hinnat ja kustannustekijät, suljettu sektori
  - 6.4 Tulonjako
    - 6.4.1 Kansantulo
    - 6.4.2 Kansantulon jakautuminen tulotyypeittäin
    - 6.4.3 Tulosektorin tunnuslukuja
  - 6.5 Tulonjako, yrityssektorin tulot
  - 6.6 Tulonjako, yrityssektorin kannattavuus
  - 6.7 Tulonjako, kotitalouksien tulot

Kansantalouden osasto

28.9.1984

2 (2)

- 6.8 Tulonjako, julkisen sektorin tulot
  - 6.8.1 Julkisen sektorin käytettävissä oleva tulo
  - 6.8.2 Julkisen sektorin omaisuustulot
  - 6.8.3 Välilliset ja välittömät verot
  - 6.8.4 Sos.vak. maksut ja etuudet
  - 6.8.5 Julkisen sektorin väliset tulonsiirrot
- 6.9 Rahoituslaitosten tulot
  
- 7 TYÖLLISYYS
  - 7.1 Työllisyys
  - 7.2 Työpanos
  
- 8 MAKSUTASE
  - 8.1 Vaihtotaseen tulot ja menot
  - 8.2 Vaihtotase ja vaihtosuhte
  - 8.3 Maksutase
  - 8.4 Pitkäaikaisen pääoman nostot ja kuolelutukset
  - 8.5 Maksutase vaihdettavissa valuutoissa
  - 8.6 Suomen Pankin valuuttavaranto vuoden lopussa
  - 8.7 Suomen ulkomainen nettovelka vuoden lopussa
  
- 9 RAHOITUSTALOUS
  - 9.1 Rahoitusvirrat
  - 9.2 Rahoitusvarannot vuoden lopussa
  - 9.3 Rahoitustilinpito
    - 9.3.1 Rahoitustilinpito, osuuksia BKT:sta
    - 9.3.2 Yrityssektorin tunnuslukuja rahoitustilinpidosta
    - 9.3.3 Kotitaloussektorin tunnuslukuja rahoitustilinpidosta
    - 9.3.4 Pankkien luotot yleisölle
  - 9.4 Valtion kassatalous
    - 9.4.1 Tulot ja menot
    - 9.4.2 Valtion menovolyymi
    - 9.4.3 Valtion rahoitusliiketoimet

## 1 KANSAINVÄLINEN TALOUS

1.1 KANSAINVÄLINEN SUHDANNEKEHITYS: HUOLTOTASE-ERÄT,  
%-MUUTOKSET VUOSITTAIN

		1982	1983	1984	1985	1986
YHDYSVALLAT	BKT, MÄÄRÄ	-2.2	3.7	7.3	3.2	0.5
	VIENTI, MÄÄRÄ	-7.6	-5.6	6.6	4.0	1.9
	TUONTI, MÄÄRÄ	1.0	7.6	28.0	10.3	3.2
	KOTIM. KYS. M	-1.4	5.0	9.1	3.8	0.7
	BKT, HINTA	6.0	4.4	3.9	5.0	5.6
JAPANI	BKT, MÄÄRÄ	2.9	3.6	5.2	4.2	2.9
	VIENTI, MÄÄRÄ	3.3	4.9	15.0	6.4	3.5
	TUONTI, MÄÄRÄ	3.1	-5.1	11.2	5.4	3.1
	KOTIM. KYS. M	2.9	2.0	3.9	3.8	2.8
	BKT, HINTA	2.1	0.3	1.3	2.1	2.7
SAKSAN L-T	BKT, MÄÄRÄ	-1.1	1.3	2.7	3.3	2.0
	VIENTI, MÄÄRÄ	3.7	-0.9	9.9	7.3	4.1
	TUONTI, MÄÄRÄ	0.7	0.8	7.1	6.6	3.1
	KOTIM. KYS. M	-2.2	1.9	1.5	2.9	1.5
	BKT, HINTA	4.8	3.2	2.7	2.5	3.4
RANSKA	BKT, MÄÄRÄ	1.8	0.4	1.9	2.7	1.7
	VIENTI, MÄÄRÄ	-3.7	2.5	6.6	5.7	3.2
	TUONTI, MÄÄRÄ	4.9	-1.0	3.9	5.0	3.2
	KOTIM. KYS. M	3.9	-0.4	1.3	2.5	1.7
	BKT, HINTA	12.1	9.1	7.7	6.2	6.0
ISO-BRITANNIA	BKT, MÄÄRÄ	2.4	3.6	2.6	3.0	1.7
	VIENTI, MÄÄRÄ	1.4	0.6	6.6	5.0	3.2
	TUONTI, MÄÄRÄ	3.1	4.2	7.7	5.1	2.8
	KOTIM. KYS. M	2.9	4.6	2.8	3.0	1.5
	BKT, HINTA	7.2	5.4	5.0	5.5	5.8
RUOTSI	BKT, MÄÄRÄ	0.6	2.1	3.7	2.8	1.4
	VIENTI, MÄÄRÄ	4.3	11.5	7.4	5.7	2.8
	TUONTI, MÄÄRÄ	4.1	1.6	6.7	7.1	4.6
	KOTIM. KYS. M	0.5	-1.1	3.3	3.2	2.0
	BKT, HINTA	8.2	9.9	7.2	7.1	7.5
OECD-MAAT (1)	BKT, MÄÄRÄ	-0.2	3.0	5.3	3.4	1.5
	VIENTI, MÄÄRÄ	-2.5	-1.1	8.9	5.3	2.8
	TUONTI, MÄÄRÄ	2.0	2.7	17.2	7.8	3.2
	KOTIM. KYS. M.	0.3	3.2	5.6	3.5	1.4
	BKT, HINTA	5.7	4.0	3.7	4.2	4.8
SVT-MAAT	BKT, MÄÄRÄ	0.6	2.3	3.3	3.0	1.6
	VIENTI, MÄÄRÄ	1.6	3.5	7.6	5.7	3.2
	TUONTI, MÄÄRÄ	2.9	2.4	8.6	6.6	3.5
	KOTIM. KYS. M.	0.7	1.7	3.1	3.1	1.6
	BKT, HINTA	7.3	6.6	5.3	5.4	5.8
MUU OECD	TUONTI, MÄÄRÄ	0.8	2.1	5.9	7.1	4.8
OPEC		1.8	-10.1	-4.3	5.0	3.1
SEV		-4.0	0.9	5.6	3.7	2.3
KEHITYSMAAT		-4.8	-0.1	5.7	5.0	2.8
MAAILMANKAUPPA		0.3	0.8	8.6	6.4	3.4
SUOMEN VIENTIMARKKINAT (PL SEV)		1.7	1.5	7.1	6.5	3.8
RAAKAÖLJY USD/TYNNYRI		33.5	29.4	28.7	28.7	28.7
3 KK:N EURODOLLARIKORKO		13.1	9.6	11.4	12.5	11.5
R-AINEHINNAT (PL. ENERGIA), USD, %-M.		-13.2	4.4	4.2	3.6	0.4
SUHT.YKS.TYÖKUST. 14 MAATA/SUOMI		-0.6%	6.5%	-3.6%	-0.2%	-0.9%
YHT.VAL. %-M						
SUHT.YKS.TYÖKUST. 14 MAATA/SUOMI		0.7%	0.7%	-1.4%	0.0%	-0.9%
KANS.VAL. %-M						
YKSIKKÖTYÖKUST. 14 MAATA KANS.VAL.		7.8%	3.3%	1.9%	3.5%	5.2%
YHT.VAL. %-M						
YKSIKKÖTYÖKUST. SUOMI KANS.VAL. %-M		7.1%	2.6%	3.3%	3.5%	6.1%

(1) YLLÄ MAINITUT 6 OECD-MAATA YHTEENSÄ

1.2 KANSAINVÄLINEN SUHDANNEKEHITYS:HUOLTOTASE-ERÄT,  
%-MUUTOKSET PUOLIVUOSITTAIN VUOSITASOLLA

		1983S1	1983S2	1984S1	1984S2	1985S1	1985S2	1986S1	1986S2
YHDYSVALLAT	BKT, MÄÄRÄ	4.1	7.2	8.4	5.3	3.0	1.6	-0.0	0.6
	VIENTI, MÄÄRÄ	-5.6	5.5	8.0	4.9	4.0	3.2	1.8	0.9
	TUONTI, MÄÄRÄ	4.5	26.8	34.7	16.9	10.1	4.7	2.4	3.4
	KOTIM.KYS. M.	5.1	8.9	10.6	6.5	3.6	1.8	0.1	0.8
	BKT, HINTA	4.8	3.7	3.9	4.3	5.0	5.5	5.8	5.5
JAPANI	BKT, MÄÄRÄ	2.6	5.0	5.4	5.1	4.2	3.4	2.9	2.3
	VIENTI, MÄÄRÄ	0.2	18.8	16.6	8.5	6.6	4.2	3.4	3.2
	TUONTI, MÄÄRÄ	-13.8	12.7	13.1	6.2	5.6	4.0	2.9	2.8
	KOTIM.KYS. M.	0.6	3.3	4.0	4.4	3.8	3.4	2.8	2.2
	BKT, HINTA	0.5	-0.7	2.2	1.7	2.0	2.5	3.0	2.5
SAKSAN L-T	BKT, MÄÄRÄ	2.4	2.3	2.3	3.8	3.4	2.9	2.0	1.2
	VIENTI, MÄÄRÄ	-1.4	2.8	14.1	9.0	7.0	6.1	3.8	2.7
	TUONTI, MÄÄRÄ	2.6	6.3	7.7	6.9	7.1	5.4	2.8	1.6
	KOTIM.KYS. M.	3.8	3.4	-0.0	2.9	3.2	2.4	1.5	0.7
	BKT, HINTA	1.6	3.7	2.5	2.0	2.5	3.0	3.5	3.5
RANSKA	BKT, MÄÄRÄ	0.4	0.5	2.5	2.0	3.3	2.4	1.7	1.2
	VIENTI, MÄÄRÄ	-3.4	11.9	4.5	5.8	6.2	4.9	2.9	2.2
	TUONTI, MÄÄRÄ	-0.6	-2.7	6.8	4.9	5.2	4.5	3.0	2.3
	KOTIM.KYS. M.	1.1	-2.8	3.1	1.8	3.1	2.3	1.7	1.2
	BKT, HINTA	10.4	8.8	7.7	6.7	6.0	6.0	6.0	6.0
ISO-BRITANNIA	BKT, MÄÄRÄ	5.2	0.9	2.9	3.6	2.9	2.5	1.8	0.6
	VIENTI, MÄÄRÄ	1.2	1.9	8.8	6.9	4.6	4.2	3.1	2.5
	TUONTI, MÄÄRÄ	8.0	8.3	8.0	6.4	4.9	4.4	2.5	1.8
	KOTIM.KYS. M.	7.0	2.5	2.7	3.4	3.0	2.5	1.6	0.4
	BKT, HINTA	5.1	5.1	4.9	5.2	5.5	5.8	6.0	5.5
RUOTSI	BKT, MÄÄRÄ	2.1	2.9	4.4	3.0	3.1	2.3	1.3	0.7
	VIENTI, MÄÄRÄ	22.2	1.9	12.0	4.2	6.9	4.8	2.3	1.9
	TUONTI, MÄÄRÄ	-2.6	6.4	7.7	5.0	8.2	7.2	4.4	2.4
	KOTIM.KYS. M.	-5.4	4.4	2.8	3.2	3.3	3.0	2.0	0.8
	BKT, HINTA	12.5	7.6	7.0	7.0	7.0	7.5	7.5	7.5
OECD (1)	BKT, MÄÄRÄ	3.2	4.9	5.9	4.6	3.3	2.3	1.2	1.1
	VIENTI, MÄÄRÄ	-2.6	8.3	10.5	6.4	5.3	4.1	2.6	1.9
	TUONTI, MÄÄRÄ	-0.1	16.3	21.2	11.1	7.8	4.6	2.6	2.8
	KOTIM.KYS. M.	3.5	5.2	6.3	4.8	3.5	2.3	1.2	1.1
	BKT, HINTA	4.2	3.4	3.8	3.8	4.2	4.6	4.9	4.7
SVT-MAAT	BKT, MÄÄRÄ	3.0	2.4	3.7	3.4	3.1	2.4	1.5	0.8
	VIENTI, MÄÄRÄ	6.5	3.3	10.6	6.2	6.0	4.8	2.9	2.2
	TUONTI, MÄÄRÄ	2.2	7.8	10.0	6.8	6.9	5.6	3.2	2.1
	KOTIM.KYS. M.	1.5	3.4	2.8	3.3	3.2	2.6	1.6	0.7
	BKT, HINTA	7.2	5.8	5.2	5.1	5.3	5.7	5.9	5.8
MUU OECD	TUONTI, MÄÄRÄ	1.9	4.0	5.8	8.0	7.3	6.0	4.8	3.5
OPEC		-1.9	-19.5	0.2	4.5	5.5	4.5	3.0	2.0
SEV		1.7	4.0	7.2	4.0	4.0	3.0	2.0	2.0
KEHITYSMAAT		3.3	5.8	5.5	6.0	5.0	4.0	3.0	1.0
MAAILMANKAUPPA		1.4	6.3	10.3	7.8	6.6	4.8	3.3	2.4
SUOMEN VIENTIMARKKINAT(PL SEV)		1.8	5.5	8.1	7.0	6.8	5.5	3.6	2.4
RAAKAÖLJY USD/TYNNYRI		30.2	28.6	28.7	28.7	28.7	28.7	28.7	28.7
3 KK:N EURODOLLARIKORKO		9.2	10.0	10.8	12.0	12.5	12.5	11.5	11.5
RAAKA-AINEHINNAT PL. ENERGIA, %- MUUTOS VUOSITASOLLA		10.5	16.2	4.3	-6.8	8.7	4.8	1.3	-5.6
SUHT.YKS.TYÖKUST. 14 MAATA/SUOMI YHT.VAL. %-M. VT.		7.2	8.2	-10.7	-0.8	-1.1	-0.9	-0.7	-0.7
SUHT.YKS.TYÖKUST. 14 MAATA/SUOMI KANS.VAL. %-M. VT.		0.6	0.3	-3.3	-0.3	-1.1	-0.9	-0.7	-0.7
YKSIKKÖTYÖKUST. 14 MAATA KANS.VAL. %-M. VT.		2.8	1.8	1.0	3.7	3.1	4.1	5.4	5.8
YKSIKKÖTYÖKUST. SUOMI KANS.VAL. %- M. VT.		2.3	1.4	4.5	4.1	4.2	5.1	6.2	6.5

(1) YLLÄ MAINITUT 6 OECD-MAATA YHTEENSÄ

28.9.1984

## 2. VIENTI

2.1 VIENNIN ARVO  
ARVO MMK JA %-MUUTOS

	1982	1983	1984	1985	1986
MAA- JA METSÄTALOUSTUOTTEET	1388.0	1401.0	2185.6	2386.6	2529.8
	-21.8%	0.9%	56.0%	9.2%	6.0%
ELINTARVIKETEOLL.	2006.0	2372.0	2134.8	2420.9	2566.1
	-19.5%	18.2%	-10.0%	13.4%	6.0%
TEKSTIILITEOLL.	4845.0	4429.0	4836.5	5485.5	5634.7
	-1.6%	-8.6%	9.2%	13.4%	2.7%
PUUTAVARATEOLL.	6278.0	6944.0	7318.6	8068.8	7746.0
	-8.4%	10.6%	5.4%	10.2%	-4.0%
PAPERITEOLL.	17502.0	19327.0	23383.7	27527.3	28639.4
	2.2%	10.4%	21.0%	17.7%	4.0%
KEMIAN TEOLL.	6628.0	8524.0	10145.7	11079.1	11867.9
	-5.4%	28.6%	19.0%	9.2%	7.1%
METALLIEN PERUSTEOLL.	3800.0	4756.0	5543.1	6110.7	6295.3
	-1.2%	25.2%	16.5%	10.2%	3.0%
METALLITUOTETEOLL.	18908.0	20211.0	22482.7	24315.1	26296.7
	27.3%	6.9%	11.2%	8.1%	8.1%
MUUT TUOTTEET	1671.0	1787.0	1876.3	2176.6	2394.2
	17.4%	6.9%	5.0%	16.0%	10.0%
TAVARAT YHT (TULLI)	63026.0	69751.0	79907.1	89570.6	93970.3
	4.5%	10.7%	14.6%	12.1%	4.9%
IDÄNVIENTI	18261.0	19623.0	17678.0	19451.0	20118.0
	13.2%	7.5%	-9.9%	10.0%	3.4%
SIITÄ PAPERIA	3803.5	3794.5	3885.6	4153.7	4373.8
	1.9%	-0.2%	2.4%	6.9%	5.3%
METALLITUOTTEITA	8210.0	9964.2	7997.0	8860.7	9374.6
	45.2%	21.4%	-19.7%	10.8%	5.8%
MUUTA	6247.5	5864.3	5795.4	6436.6	6369.6
	-7.4%	-6.1%	-1.2%	11.1%	-1.0%
LÄNNENVIENTI	44765.0	50128.0	62229.1	70119.6	73852.3
	1.3%	12.0%	24.1%	12.7%	5.3%
KORJAUSERÄ TULLI-SNA	-160.0	-159.0	-200.0	-200.0	-200.0
	146.2%	-0.6%	25.8%	0.0%	0.0%
TAVARAT (SNA)	62866.0	69592.0	79707.1	89370.6	93770.3
	4.4%	10.7%	14.5%	12.1%	4.9%
PALVELUKSET (SNA)	13531.0	14438.0	14800.0	16600.0	18000.0
	3.5%	6.7%	2.5%	12.2%	8.4%
KULJETUS YM.	5286.9	5857.1	6800.0	7700.0	8100.0
	-1.0%	10.8%	16.1%	13.2%	5.2%
ULKOM. KULUTUS SUOMESSA	2869.0	2845.0	3100.0	3400.0	3700.0
	-6.4%	-0.8%	9.0%	9.7%	8.8%
MUUT PALV.	5375.1	5735.9	4900.0	5500.0	6200.0
	15.1%	6.7%	-14.6%	12.2%	12.7%
TAVARAT JA PALVELUKSET	76397.0	84030.0	94507.1	105970.6	111770.3
	4.2%	10.0%	12.5%	12.1%	5.5%



28.9.1984

## 2.2 VIENNIN MÄÄRÄ

% -MUUTOKSIA EDELLISVUOTISESTA

	1982	1983	1984	1985	1986
MAA- JA METSÄTALOUS	-27.2	12.4	30.0	4.0	0.0
ELINTARVIKETEOLLISUUS	-28.3	8.5	-10.0	8.0	0.0
TEKSTIILITEOLLISUUS	-11.4	-17.5	5.0	6.0	-4.0
PUUTAVARATEOLLISUUS	-8.5	-0.3	-1.5	5.0	0.0
PAPERITEOLLISUUS	-3.7	8.4	11.0	8.0	2.0
KEMIAN TEOLLISUUS	-6.0	19.9	15.0	5.0	4.0
METALLIN PERUSTEOLLISUUS	-4.3	20.6	5.0	4.0	2.0
METALLITUOTETEOLLISUUS	11.5	-2.5	8.0	3.0	3.0
TAVARAT YHT.	-2.7	3.9	8.0	5.5	2.0
ITÄVIENTI	-1.8	-1.1	-10.8	4.8	-1.5
SIITÄ PAPERIA	-10.9	-1.1	0.4	-1.9	3.2
METALLITUOTTEITA	21.5	7.3	-18.9	5.5	0.8
MUUTA	-17.5	-12.7	-4.7	8.5	-7.5
LÄNSIVIENTI	-3.0	6.1	14.9	5.7	3.0
PALVELUKSET	5.1	1.9	-4.2	5.3	2.8
TAVARAT JA PALVELUKSET	-1.5	3.6	5.9	5.5	2.1

## 2.3 VIENTIHINNAT

	1983 AR- VON %-OS	1983	1984	1985	1986
MAA- JA METSÄTALOUS	2.0	-10.2	20.0	5.0	6.0
ELINTARVIKETEOLLISUUS	3.4	9.0	0.0	5.0	6.0
TEKSTIILITEOLLISUUS	6.3	10.8	4.0	7.0	7.0
PUUTAVARATEOLLISUUS	10.0	10.9	7.0	5.0	-4.0
PAPERITEOLLISUUS	27.7	1.8	9.0	9.0	2.0
KEMIAN TEOLLISUUS	12.2	7.3	3.5	4.0	3.0
METALLIN PERUSTEOLLISUUS	6.8	3.8	11.0	6.0	1.0
METALLITUOTETEOLLISUUS	29.0	9.6	3.0	5.0	5.0
TAVARAT YHT.	100.0	6.5	6.0	6.3	2.9
ITÄVIENTI	28.1	8.7	1.0	5.0	5.0
LÄNSIVIENTI	71.9	5.6	8.0	6.6	2.3
PALVELUKSET	17.2	4.7	7.0	6.5	5.5
TAVARAT JA PALVELUKSET	120.5	6.2	6.2	6.3	3.3

28.9.1984

## 3. KOTIMAINEN KYSYNTÄ

3.1 KOTITALOUKSIEN TULOT JA KULUTUS  
ARVO MILJ.MK JA %-MUUTOKSIA EDELLISVUOTISESTA  
HINNAN JA MÄÄRÄN %-MUUTOKSIA EDELLISVUOTISESTA

	1982	1983	1984	1985	1986
ANSAINTATULOT	168816.0	186825.0	207253.6	229935.3	254130.4
	11.5%	10.7%	10.9%	10.9%	10.5%
SAADUT TS. NETTO	-27429.0	-27673.0	-31674.2	-36247.7	-41320.0
	-2.0%	0.9%	14.5%	14.4%	14.0%
KÄYTETTÄVISSÄ OLEVA TULO, NETTO	141387.0	159152.0	175579.4	193687.6	212810.4
	14.6%	12.6%	10.3%	10.3%	9.9%
KOTITALOUKSIEN VEROT, BRUTTO	46048.4	51001.0	58440.0	67560.0	75390.0
	10.0%	10.8%	14.6%	15.6%	11.6%
NETTO	24593.4	25490.0	29660.0	34050.0	39000.0
	0.2%	3.6%	16.4%	14.8%	14.5%
BRUTTOVEROT % ANSAINTATULOISTA	27.3	27.3	28.2	29.4	29.7
NETTOVEROT % ANSAINTATULOISTA	14.6	13.6	14.3	14.8	15.3
YKSITYINEN KULUTUS, ARVO	134161.0	149159.0	165186.1	181757.6	200369.6
	13.7%	11.2%	10.7%	10.0%	10.2%
KESKIMÄÄRÄINEN KULUTUSALTTIUS	0.949	0.937	0.941	0.938	0.942
YKSITYISEN KULUTUKSEN HINNAN %- MUUTOS	9.2	9.0	7.0	5.8	6.0
KÄYTETT. TULON MÄÄRÄN %-MUUTOS	5.0	3.2	3.1	4.3	3.7
DEFL. YKS.KULUTUKSEN HINTA					
YKSITYISEN KULUTUKSEN MÄÄRÄN %- MUUTOS (H-TASE)	4.1	2.0	3.5	4.0	4.0
KESTÄVÄT TAVARAT	13.8%	-4.0%	8.0%	5.0%	7.0%
PUOLIKESTÄVÄT TAVARAT	3.6%	1.2%	3.0%	5.0%	3.0%
L YHYTTIKÄISET TAVARAT	0.7%	1.9%	1.6%	3.0%	3.5%
PALVELUKSET	3.3%	3.2%	4.0%	4.2%	4.0%
MUU YKSITYINEN KULUTUS	2.8%	3.4%	3.0%	4.0%	4.0%
YKSITYINEN KULUTUS SUOMESSA, MÄÄRÄ	3.4%	1.6%	3.4%	3.9%	4.0%
YKS. KULUTUS SUOMESSA, ARVO	133883.0	148410.0	164136.1	180507.6	199019.6
	13.1%	10.9%	10.6%	10.0%	10.3%
KOTIT KUL ULKOM	3147.0	3594.0	4150.0	4650.0	5050.0
	18.4%	14.2%	15.5%	12.0%	8.6%
MIINUS ULKOM.KUL. SUOMESSA	2869.0	2845.0	3100.0	3400.0	3700.0
	-6.4%	-0.8%	9.0%	9.7%	8.8%
=HUOLTOTASEEN YKS. KULUTUS	134161.0	149159.0	165186.1	181757.6	200369.6
	13.7%	11.2%	10.7%	10.0%	10.2%

28.9.1984

## 3.2.1 KIINTEÄT INVESTOINNIT TOIMIALOITTAIN

MÄÄRÄ, MMK 1975-HINNOIN, %-MUUTOKSIA

	1982	1983	1984	1985	1986
MAA- JA METSÄTALOUS	4777.0	4530.0	4665.9	4899.2	5389.1
	11.1%	-5.2%	3.0%	5.0%	10.0%
KAIVOS- JA KAIV.TOIMINTA	240.0	146.0	146.0	146.0	146.0
	46.3%	-39.2%	0.0%	0.0%	0.0%
TEOLLISUUS	9733.0	9717.0	10714.2	12621.8	13884.0
	0.8%	-0.2%	10.3%	17.8%	10.0%
METSÄTEOLLISUUS	3004.9	2570.4	2956.0	3547.2	3901.9
	-4.9%	-14.5%	15.0%	20.0%	10.0%
METALLITEOLLISUUS	2546.3	2443.3	3054.1	3665.0	4031.4
	1.9%	-4.0%	25.0%	20.0%	10.0%
MUU TEOLLISUUS	4182.1	4704.1	4704.1	5409.7	5950.7
	4.5%	12.5%	0.0%	15.0%	10.0%
SÄHKÖ-, KAASU- JA VESIH.	3249.0	2708.0	2518.4	3022.1	3626.6
	39.6%	-16.7%	-7.0%	20.0%	20.0%
KAUPPA	2956.0	3424.0	3492.5	3841.7	4033.8
	-4.1%	15.8%	2.0%	10.0%	5.0%
LIIKENNE	4056.0	4183.0	4266.7	4480.0	4704.0
	-15.6%	3.1%	2.0%	5.0%	5.0%
RAHOITUS- JA VAK.TOIM.	1056.0	1111.0	1133.2	1189.9	1249.4
	-5.1%	5.2%	2.0%	5.0%	5.0%
ASUNTOJEN OMISTUS	14529.0	14801.0	14949.0	14949.0	14650.0
	6.0%	1.9%	1.0%	0.0%	-2.0%
MUUT TOIMIALAT	3947.0	4757.0	4791.8	5204.1	5348.5
	-5.3%	20.5%	0.7%	8.6%	2.8%
YRITTÄJÄTOIMINTA YHT.	44543.0	45377.0	46677.7	50353.8	53031.4
	2.8%	1.9%	2.9%	7.9%	5.3%
JULKINEN TOIMINTA	6790.0	7205.0	7009.2	7104.6	7335.4
	8.6%	6.1%	-2.7%	1.4%	3.2%
VOITTOA TAV.-MATON TOIM.	629.0	661.0	674.2	707.9	707.9
	2.1%	5.1%	2.0%	5.0%	0.0%
KIINTEÄT INV. YHT.	51962.0	53243.0	54361.1	58166.4	61074.7
	3.5%	2.5%	2.1%	7.0%	5.0%

28.9.1984

## 3.2.2 KIINTEÄT INV. PÄÄOMATAVARATYYPEITTÄIN

MÄÄRÄ, MMK 1975-HINNOIN, %-MUUTOKSIA

	1982	1983	1984	1985	1986
ASUINRAKENNUKSET (YKSITYISET)	14529.0 6.0%	14801.0 1.9%	14949.0 1.0%	14949.0 0.0%	14650.0 -2.0%
MUUT TALONRAKENNUKSET	11619.0 8.3%	13248.0 14.0%	13165.0 -0.6%	13649.7 3.7%	14283.3 4.6%
YKSITYISET	7943.0 6.8%	9238.0 16.3%	9422.8 2.0%	9893.9 5.0%	10388.6 5.0%
JULKISET	3676.0 11.8%	4010.0 9.1%	3742.2 -6.7%	3755.8 0.4%	3894.7 3.7%
TALONRAKENNUSINVESTOINNIT YHT	26148.0 7.0%	28049.0 7.3%	28114.0 0.2%	28598.7 1.7%	28933.4 1.2%
MAA- JA VESIRAKENNUKSET	6455.0 4.4%	6103.0 -5.5%	6217.6 1.9%	7008.6 12.7%	8046.2 14.8%
YKSITYISET	4070.0 4.7%	3710.0 -8.8%	3776.7 1.8%	4519.0 19.7%	5481.8 21.3%
JULKISET	2385.0 3.8%	2393.0 0.3%	2440.9 2.0%	2489.7 2.0%	2564.4 3.0%
RAKENNUSINVESTOINNIT YHTEENSÄ	32603.0 6.5%	34152.0 4.8%	34331.6 0.5%	35607.4 3.7%	36979.5 3.9%
KONEET, LAITTEET JA KULJ.VÄLINEET	19359.0 -1.1%	19091.0 -1.4%	20029.5 4.9%	22559.0 12.6%	24095.2 6.8%
YKSITYISET	18630.0 -1.5%	18289.0 -1.8%	19203.4 5.0%	21699.9 13.0%	23218.9 7.0%
JULKISET	729.0 9.3%	802.0 10.0%	826.1 3.0%	859.1 4.0%	876.3 2.0%
YKSITYISET KIINT.INV. (H-TASE)	45172.0 2.8%	46038.0 1.9%	47351.9 2.9%	51061.8 7.8%	53739.3 5.2%

## 3.2.3 INVESTOINNIT SEKTOREITTAIN

MÄÄRÄ 1980-HINNAIN, %-MUUTOKSIA

	1982	1983	1984	1985	1986
YRITYKSET, KIINT.INV.	22052.1	23827.5	24804.9	28082.3	30394.6
	-0.1%	8.1%	4.1%	13.2%	8.2%
VARASTOINV.	874.5	208.1	749.0	3799.0	749.0
	-46.2%	-76.2%	259.9%	407.2%	-80.3%
RAHOITUSL., KIINTEÄT INV.	2446.9	2072.7	2114.2	2219.9	2330.9
	-0.4%	-15.3%	2.0%	5.0%	5.0%
VARASTOINV.	0.0	0.0	0.0	0.0	0.0
	*****	*****	*****	*****	*****
KOTITAL., KIINTEÄT INV.	20079.9	19541.0	19832.8	20103.3	20341.6
	6.9%	-2.7%	1.5%	1.4%	1.2%
VARASTOINV.	529.8	-278.2	50.0	200.0	250.0
	-274.2%	-152.5%	-118.0%	300.0%	25.0%
JULK.SEKT., KIINTEÄT INV.	7383.1	7801.8	7609.2	7760.9	8007.6
	7.4%	5.7%	-2.5%	2.0%	3.2%
VARASTOINV.(VALTIO)	99.6	290.1	1.0	1.0	1.0
	-133.0%	191.1%	-99.7%	0.0%	0.0%
KOKONAISINVESTOINNIT	53466.0	53463.0	55161.1	62166.4	62074.7
	4.4%	-0.0%	3.2%	12.7%	-0.1%
KIINTEÄT INVESTOINNIT	51962.0	53243.0	54361.1	58166.4	61074.7
	3.5%	2.5%	2.1%	7.0%	5.0%
VARASTOINVESTOINNIT	1504.0	220.0	800.0	4000.0	1000.0
	47.6%	-85.4%	263.6%	400.0%	-75.0%
VARASTOKANTA 80H MMK	62462.0	62682.0	63482.0	67482.0	68482.0
	2.5%	0.4%	1.3%	6.3%	1.5%
% BKT:STA	31.0	30.2	29.4	29.8	29.5
	-0.4%	-2.4%	-2.6%	1.2%	-1.0%
VARASTOKANTA MMK	64911.0	65470.0	66588.0	72457.5	73998.2
	3.2%	0.9%	1.7%	8.8%	2.1%
% BKT:STA	26.5	23.8	21.7	21.1	19.8
	-8.1%	-10.1%	-8.9%	-2.7%	-6.3%

## 3.2.4.1 INVESTOINTIEN HINTOJA

%-MUUTOKSIA ED.VUOTISESTA

	1982	1983	1984	1985	1986
KIINTEÄT INVESTOINNIT YHT.	7.7	8.3	5.9	6.0	6.3
YKSITYISET	7.7	8.1	5.8	6.0	6.3
JULKISET	7.6	9.6	6.5	6.5	6.5
YRITYSSEKTORI	8.1	5.6	5.3	6.1	6.4
RAHOITUSLAITOKSET	6.6	8.7	6.2	6.3	6.4
KOTITALOUDET	7.4	11.1	6.4	6.4	6.5
JULKINEN SEKTORI	7.6	9.7	6.5	6.5	6.5
VARASTOINVESTOINNIT	18.5	91.0	-45.0	5.0	5.0
KOKONAISINVESTOINNIT	8.1	8.4	5.5	6.2	6.1

28.9.1984

## 3.2.4.2 TUNNUSLUKUJA INVESTOINNEISTA

%OSUUKSIA BRUTTOKANSANTUOTTEESTA (KIINT.H)

	1982	1983	1984	1985	1986
MAA- JA METSÄTALOUS	2.4	2.2	2.2	2.2	2.3
KAIVOKSET YM	0.1	0.1	0.1	0.1	0.1
TEOLLISUUS	4.8	4.7	5.0	5.6	6.0
METSÄTEOLL.	1.5	1.2	1.4	1.6	1.7
METALLITEOLL.	1.3	1.2	1.4	1.6	1.7
MUU TEOLL.	2.1	2.3	2.2	2.4	2.6
SÄHKÖ YMS	1.6	1.3	1.2	1.3	1.6
KAUPPA	1.5	1.7	1.6	1.7	1.7
LIIKENNE	2.0	2.0	2.0	2.0	2.0
RAH. JA VAK	0.5	0.5	0.5	0.5	0.5
AS OM	7.2	7.1	6.9	6.6	6.3
MUUT TOIMIALAT	2.0	2.3	2.2	2.3	2.3
YRITTÄJÄTOIMINTA	22.1	21.9	21.6	22.2	22.8
VOITTOA TAV:MATON	0.3	0.3	0.3	0.3	0.3
KIINTEÄT INV YHT	25.8	25.7	25.2	25.7	26.3
ASUINRAKENNUKSET	7.2	7.1	6.9	6.6	6.3
MUUT TALONRAKENNUKSET	5.8	6.4	6.1	6.0	6.2
TALONRAK YHT	13.0	13.5	13.0	12.6	12.5
MAA- JA VESIR.	3.2	2.9	2.9	3.1	3.5
RAKENNUSINV. YHT.	16.2	16.5	15.9	15.7	15.9
KONEET, LAIT. JA KULJ. VÄL.	9.6	9.2	9.3	10.0	10.4
YKSITYISET KIINT	22.4	22.2	21.9	22.5	23.1
HALL. KIINT.	3.4	3.5	3.2	3.1	3.2
YRITYKSET, KIINT	10.9	11.5	11.5	12.4	13.1
JULK. SEKT., KIINT	3.7	3.8	3.5	3.4	3.4
KOTITAL, KIINT	10.0	9.4	9.2	8.9	8.8
RAHOITUSLAITOKSET	1.2	1.0	1.0	1.0	1.0
KOKONAISINVESTOINNIT	26.5	25.8	25.6	27.4	26.7

## 3.2.4.3 PÄÄOMAKANTA JA KAPASIT. KÄYTTÖASTE

PO-KANTA KIINT. HINNOIN  
KÄYTTÖASTE: TUOTANTO % PÄÄOMAKANNASTA

	1982	1983	1984	1985	1986
TEOLLISUUS	155158.7	160022.5	166583.6	174886.5	184240.7
METSÄTEOLLISUUS	51222.5	52089.6	53482.9	55425.5	57664.6
METALLITEOLLISUUS	40866.3	41992.5	44038.8	46646.8	49558.7
MUU TEOLLISUUS	63069.9	65940.4	69061.9	72814.2	77017.3
KAP.KÄYTTÖASTE TEOLLISUUS KESKIM.	32.3	32.4	32.9	33.4	32.5
METSÄTEOLL.	22.0	23.5	24.9	25.7	24.2
METALLIT.	43.4	42.5	43.2	43.8	43.3
MUU TEOLL.	33.5	33.1	32.5	32.6	31.7

## 3.3 JULKINEN KYSYNTÄ

## 3.3.1 JULKISEN KULUTUKSEN JA INVESTOINTIEN ARVOJA MMK

	1982	1983	1984	1985	1986
<b>VALTION KULUTUS</b>	15047.0	17377.0	18867.1	20731.1	22843.1
	16.3%	15.5%	8.6%	9.9%	10.2%
PALKAT	7754.0	8945.0	9800.0	10730.0	11850.0
	15.4%	15.4%	9.6%	9.5%	10.4%
TYÖNANT. SOS.VAK.MAKSUT	1715.0	1976.0	2170.0	2390.0	2640.0
	18.2%	15.2%	9.8%	10.1%	10.5%
POISTOT	838.0	944.0	1030.0	1130.0	1240.0
	9.7%	12.6%	9.1%	9.7%	9.7%
VÄLITUOTEKÄYTTÖ	6028.0	7005.0	7467.1	8078.6	9053.1
	17.9%	16.2%	6.6%	8.2%	12.1%
TAV. JA PALV. MYYNTI	1288.0	1493.0	1600.0	1597.5	1940.0
	16.4%	15.9%	7.2%	-0.2%	21.4%
ARVONLISÄYS	10307.0	11865.0	13000.0	14250.0	15730.0
	15.4%	15.1%	9.6%	9.6%	10.4%
<b>KUNTIEN KULUTUS</b>	30203.0	34207.0	38970.3	43379.8	48434.4
	13.1%	13.3%	13.9%	11.3%	11.7%
PALKAT	17692.0	20248.0	22850.0	25410.0	28080.0
	14.7%	14.4%	12.9%	11.2%	10.5%
TYÖNANT. SOS.VAK.MAKSUT	4107.0	4772.0	5380.0	6750.0	7500.0
	18.2%	16.2%	12.7%	25.5%	11.1%
POISTOT	1609.0	1861.0	2100.0	2330.0	2570.0
	13.2%	15.7%	12.8%	11.0%	10.3%
VÄLILLISET VEROT	11.0	13.0	15.0	14.0	15.0
	175.0%	18.2%	15.4%	-6.7%	7.1%
VÄLITUOTEKÄYTTÖ	10648.0	11660.0	13525.3	14375.8	16369.4
	11.4%	9.5%	16.0%	6.3%	13.9%
TAV. JA PALV. MYYNTI	3864.0	4347.0	4900.0	5500.0	6100.0
	21.8%	12.5%	12.7%	12.2%	10.9%
ARVONLISÄYS	23419.0	26894.0	30345.0	34504.0	38165.0
	15.2%	14.8%	12.8%	13.7%	10.6%
<b>SOS. RAH. KULUTUS</b>	1411.0	1650.0	1798.5	1966.6	2156.3
	18.6%	16.9%	9.0%	9.3%	9.6%
PALKAT	327.0	377.0	410.0	445.0	490.0
	15.5%	15.3%	8.8%	8.5%	10.1%
TYÖNANT. SOS.VAK.MAKSUT	73.0	86.0	94.0	104.0	114.0
	12.3%	17.8%	9.3%	10.6%	9.6%
POISTOT	20.0	23.0	11.0	12.0	13.0
	11.1%	15.0%	-52.2%	9.1%	8.3%
VÄLITUOTEKÄYTTÖ	992.0	1165.0	1284.5	1406.6	1540.3
	20.2%	17.4%	10.3%	9.5%	9.5%
TAV. JA PALV. MYYNTI	1.0	1.0	1.0	1.0	1.0
	0.0%	0.0%	0.0%	0.0%	0.0%
ARVONLISÄYS	420.0	486.0	515.0	561.0	617.0
	14.8%	15.7%	6.0%	8.9%	10.0%
<b>JULKINEN KULUTUS YHT.</b>	46661.0	53234.0	59635.9	66077.5	73433.9
	14.3%	14.1%	12.0%	10.8%	11.1%
<b>JULKINEN ARVONLISÄYS YHT.</b>	34146.0	39245.0	43860.0	49315.0	54512.0
	15.3%	14.9%	11.8%	12.4%	10.5%

28.9.1984

HALL. KIINTEÄT INV.	8110.0	9431.0	9771.4	10548.1	11599.0
	16.8%	16.3%	3.6%	7.9%	10.0%
VALTIO	2916.0	3440.0	3517.1	3820.6	4150.3
	13.4%	18.0%	2.2%	8.6%	8.6%
KUNNAT	5157.0	5918.0	6176.6	6643.9	7358.8
	18.4%	14.8%	4.4%	7.6%	10.8%
SOSIAALITURVARAHASTOT	37.0	73.0	77.7	83.6	90.0
	146.7%	97.3%	6.5%	7.6%	7.6%
MUUT KIINTEÄT INV.	707.0	790.0	850.0	990.0	1080.0
	2.3%	11.7%	7.6%	16.5%	9.1%
VALTIO	352.0	392.0	420.0	510.0	550.0
	15.0%	11.4%	7.1%	21.4%	7.8%
KUNNAT	355.0	398.0	430.0	480.0	530.0
	-7.8%	12.1%	8.0%	11.6%	10.4%
JULKISEN SEKTORIN KIINT.INV.	8817.0	10221.0	10621.4	11538.1	12679.0
	15.5%	15.9%	3.9%	8.6%	9.9%
VALTIO	3268.0	3832.0	3937.1	4330.6	4700.3
	13.6%	17.3%	2.7%	10.0%	8.5%
KUNNAT	5512.0	6316.0	6606.6	7123.9	7888.8
	16.3%	14.6%	4.6%	7.8%	10.7%
SOSIAALITURVARAHASTOT	37.0	73.0	77.7	83.6	90.0
	146.7%	97.3%	6.5%	7.6%	7.6%
VALTION VARASTOINV.	119.0	380.0	0.0	100.0	100.0
	-135.5%	219.3%	-100.0%*****	*****	0.0%
JULK.LIIKELAIT.KIINT.INV.	3911.8	4150.0	4100.0	4600.0	5140.0
	0.0%	6.1%	-1.2%	12.2%	11.7%
SIITÄ VALTIO	1582.1	1649.5	1600.0	1730.0	1910.0
	0.9%	4.3%	-3.0%	8.1%	10.4%
JULK.LIIKELAIT.VARASTOINV.	462.7	900.0	300.0	0.0	200.0
	0.0%	94.5%	-66.7%	-100.0%*****	*****



28.9.1984

## 4 TARJONTA

4.1 TUOTANTO  
MÄÄRÄ 1980-HINNAIN, %-MUUTOKSIA

	1982	1983	1984	1985	1986
MAATALOUS	8493.0	9217.0	9124.8	9124.8	8942.3
	10.1%	8.5%	-1.0%	0.0%	-2.0%
METSÄTALOUS	7029.0	6815.0	7496.5	8396.1	8144.2
	-8.6%	-3.0%	10.0%	12.0%	-3.0%
KAIVOSTOIM.	992.0	956.0	908.2	908.2	908.2
	12.0%	-3.6%	-5.0%	0.0%	0.0%
TEOLLISUUS/AVOIN SEKTORI	50150.0	51918.0	54774.3	58366.6	59814.8
	0.8%	3.5%	5.5%	6.6%	2.5%
METSÄTEOLLISUUS	11294.0	12256.0	13297.8	14228.6	13944.0
	-5.8%	8.5%	8.5%	7.0%	-2.0%
METALLITEOLLISUUS	17754.0	17849.0	19009.2	20434.9	21456.6
	6.0%	0.5%	6.5%	7.5%	5.0%
MUU TEOLLISUUS	21102.0	21813.0	22467.4	23703.1	24414.2
	0.5%	3.4%	3.0%	5.5%	3.0%
SÄHKÖ- JA VESIHUOLTO	5141.0	5255.0	5622.9	5960.2	6019.8
	-1.3%	2.2%	7.0%	6.0%	1.0%
TALONRAKENNUSTOIM.	10498.0	11202.0	11314.0	11766.6	12119.6
	6.4%	6.7%	1.0%	4.0%	3.0%
MAA- JA VESIRAK.T.	3691.0	3585.0	3585.0	3656.7	3656.7
	1.8%	-2.9%	0.0%	2.0%	0.0%
KAUPPA	21257.0	21496.0	22355.8	23473.6	24295.2
	3.9%	1.1%	4.0%	5.0%	3.5%
KULJ.,VARAST.,TIETOLIIK.	14234.0	14768.0	15506.4	16359.3	16850.0
	1.0%	3.8%	5.0%	5.5%	3.0%
RAHOITUS JA VAK.TOIM.	14840.0	15914.0	16948.4	18134.8	19313.6
	6.5%	7.2%	6.5%	7.0%	6.5%
ASUNTOJEN OMISTUS	11724.0	12050.0	12411.5	12845.9	13192.7
	2.7%	2.8%	3.0%	3.5%	2.7%
MUUT PALVELUKSET	6614.0	6858.0	7098.0	7346.5	7640.3
	3.6%	3.7%	3.5%	3.5%	4.0%
-LASK. PANKKIPALV.	5257.0	5574.0	5713.4	5856.2	6002.6
	4.7%	6.0%	2.5%	2.5%	2.5%
YRITTÄJÄTOIM.YHT.	149406.0	154460.0	161432.6	170483.0	174894.9
	2.3%	3.4%	4.5%	5.6%	2.6%
JULKINEN TOIMINTA	27460.0	28390.0	28791.8	29243.6	29930.9
	3.8%	3.4%	1.4%	1.6%	2.4%
VOITTOA TAV:MATON JA KOTIT.PALV.	3490.0	3597.0	3704.9	3816.1	3873.3
	1.4%	3.1%	3.0%	3.0%	1.5%
BKT TH	180356.0	186447.0	193929.2	203542.7	208699.2
	2.5%	3.4%	4.0%	5.0%	2.5%
BKT MH	201703.0	207492.0	215791.7	226581.3	232245.8
	2.8%	2.9%	4.0%	5.0%	2.5%
SULJETTU YR.SEKTORI	79039.0	81275.0	85121.9	90145.7	92945.0
	2.5%	2.8%	4.7%	5.9%	3.1%
SUHDANNEHERKKÄ BKT	109301.0	112410.0	117978.1	125230.5	128151.9
	1.3%	2.8%	5.0%	6.1%	2.3%

28.9.1984

## 4.2.1 TUONNIN ARVO

MILJ. MK, %-MUUTOKSIA

	1982	1983	1984	1985	1986
RAAKAÖLJY	11305.0	12548.0	12990.3	13380.0	13380.0
	-9.2%	11.0%	3.5%	3.0%	0.0%
MUUT RAAKA-AINEET	29839.0	32200.0	35524.7	42676.5	44751.1
	11.7%	7.9%	10.3%	20.1%	4.9%
POLTTO- JA VOITELUAINHEET	4869.0	5011.0	5086.4	5291.4	5344.3
	-4.8%	2.9%	1.5%	4.0%	1.0%
INVESTOINTITAVARAT	9195.0	10858.0	11744.0	14113.4	15708.2
	3.6%	18.1%	8.2%	20.2%	11.3%
KULUTUSTAVARAT	9130.0	10570.0	11708.9	13277.9	14708.6
	13.9%	15.8%	10.8%	13.4%	10.8%
MUUT TAVARAT	413.0	333.0	333.0	333.0	333.0
	289.6%	-19.4%	0.0%	0.0%	0.0%
TAVARAT YHTEENSÄ	64751.0	71520.0	77387.3	89072.2	94225.3
	5.7%	10.5%	8.2%	15.1%	5.8%
ITÄTUONTI	18037.0	20468.0	20524.0	21551.0	22931.0
	9.8%	13.5%	0.3%	5.0%	6.4%
LÄNSITUONTI	46714.0	51052.0	56863.3	67521.2	71294.3
	4.2%	9.3%	11.4%	18.7%	5.6%
KORJAUSETÄ TULLI-SNA	396.0	587.0	500.0	500.0	550.0
TAVARAT (SNA)	65147.0	72107.0	77887.3	89572.2	94775.3
	5.6%	10.7%	8.0%	15.0%	5.8%
PALVELUKSET	9220.0	10716.0	12350.0	13750.0	14850.0
	8.0%	16.2%	15.2%	11.3%	8.0%
KULJETUS YM	2430.8	2559.0	2900.0	3200.0	3400.0
	7.8%	5.3%	13.3%	10.3%	6.3%
SUOM KUL ULKOMAILLA	3147.0	3594.0	4150.0	4650.0	5050.0
	18.4%	14.2%	15.5%	12.0%	8.6%
MUUT PALVELUKSET	3642.2	4563.0	5300.0	5900.0	6400.0
	0.5%	25.3%	16.2%	11.3%	8.5%
TAVARAT JA PALVELUKSET	74367.0	82823.0	90237.3	103322.2	109625.3
	5.9%	11.4%	9.0%	14.5%	6.1%

28.9.1984

## 4.2.2 TUONNIN MÄÄRÄ

% -MUUTOKSIA EDELLISVUOTISESTA

	1982	1983	1984	1985	1986
RAAKAÖLJY	-10.2	6.5	1.0	0.0	0.0
MUUT RAAKA-AINEET	6.0	1.5	4.1	12.3	1.3
POLTTO- JA VOITELUAINEET	-8.5	4.7	0.5	1.0	0.0
INVESTOINTITAVARAT	-2.0	6.1	4.0	15.0	6.0
KULUTUSTAVARAT	7.7	4.6	5.0	8.0	5.0
TAVARAT YHTEENSÄ	1.2	3.4	3.4	9.2	2.3
ITÄTUONTI	5.8	8.8	-3.5	2.3	5.1
LÄNSITUONTI	-0.5	1.3	6.1	11.6	1.5
PALVELUKSET	9.8	4.8	9.2	4.5	3.3
TAVARAT JA PALVELUKSET	2.1	3.8	4.0	8.5	2.5

## 4.2.3 TUONTIHINNAT

	1983 AR- VON %-OS	1983	1984	1985	1986
RAAKAÖLJY	17.5	4.2	2.5	3.0	0.0
MUUT RAAKA-AINEET	45.0	6.3	6.0	7.0	3.5
POLTTO- JA VOITELUAINEET	7.0	-1.7	1.0	3.0	1.0
INVESTOINTITAVARAT	15.2	11.3	4.0	4.5	5.0
KULUTUSTAVARAT	14.8	10.7	5.5	5.0	5.5
TAVARAT YHTEENSÄ	100.0	6.8	4.7	5.4	3.4
ITÄTUONTI	28.6	4.3	3.9	2.6	1.2
LÄNSITUONTI	71.4	7.8	4.9	6.4	4.0
PALVELUKSET	15.0	10.9	5.5	6.5	4.5
TAVARAT JA PALVELUKSET	115.8	7.3	4.8	5.5	3.5

## 5 HUOLTOTASE

## 5.1 HUOLTOTASE, MÄÄRÄ

MÄÄRÄT 80-HINNAIN, MILJ. MK  
%-MUUTOKSIA EDELLISVUOTISESTA

	1982	1983	1984	1985	1986
B K T MH	201703.0 2.8%	207492.0 2.9%	215791.7 4.0%	226581.3 5.0%	232245.8 2.5%
TAVAROIDEN JA PALVELUSTEN TUONTI	64026.0 2.1%	66430.0 3.8%	69087.2 4.0%	74959.6 8.5%	76833.6 2.5%
KOKONAISTARJONTA=KOKONAISKYSYNTÄ	265729.0 2.7%	273922.0 3.1%	284878.9 4.0%	301540.9 5.8%	309079.4 2.5%
TAVAROIDEN JA PALVELUSTEN VIENI	66438.0 -1.5%	68833.0 3.6%	72887.6 5.9%	76884.5 5.5%	78514.5 2.1%
KULUTUS	147410.0 4.0%	151030.0 2.5%	156327.3 3.5%	161968.2 3.6%	167954.0 3.7%
YKSITYINEN	109825.0 4.1%	111977.0 2.0%	115896.2 3.5%	120532.0 4.0%	125353.3 4.0%
JULKINEN	37585.0 3.6%	39053.0 3.9%	40431.1 3.5%	41436.2 2.5%	42600.7 2.8%
KIINTEÄT INVESTOINNIT	51962.0 3.5%	53243.0 2.5%	54361.1 2.1%	58166.4 7.0%	61074.7 5.0%
YKSITYISET	45172.0 2.8%	46038.0 1.9%	47351.9 2.9%	51061.8 7.8%	53739.3 5.2%
JULKISET	6790.0 8.6%	7205.0 6.1%	7009.2 -2.7%	7104.6 1.4%	7335.4 3.2%
VARASTOINVESTOINNIT	1504.0	220.0	800.0	4000.0	1000.0
MUUTOS %:NA ED. V:N BKT	0.2	-0.6	0.3	1.5	-1.3
MUUTOS %:NA ED. V. KOK. KYS.	0.2	-0.5	0.2	1.1	-1.0
TILASTO VIRHE	-1585.0	596.0	502.9	521.8	536.1
VARASTOINV. JA TILASTO VIRHE	-81.0	816.0	1302.9	4521.8	1536.1
MUUTOS %:NA ED. V:N BKT	0.3	0.4	0.2	1.5	-1.3
MUUTOS %:NA ED. V. KOK. KYS.	0.2	0.3	0.2	1.1	-1.0
KOTIMAINEN KOKONAISKYSYNTÄ	199291.0 4.1%	205089.0 2.9%	211991.3 3.4%	224656.4 6.0%	230564.9 2.6%
YKSITYINEN	154816.4 3.8%	158540.9 2.4%	164550.0 3.8%	176114.6 7.0%	180627.8 2.6%
JULKINEN	44474.6 5.3%	46548.1 4.7%	47441.3 1.9%	48541.8 2.3%	49937.1 2.9%
KOTIMAINEN LOPPUTUOTEKYSYNTÄ	199372.0 3.9%	204273.0 2.5%	210688.4 3.1%	220134.6 4.5%	229028.7 4.0%

## 5.2 MÄÄRÄT NELJÄNNESVUOSITTAIN

80-MMK, %-MUUTOS ED VUODEN VAST. HAV.  
%-MUUTOS ED. NELJ. VUOSITASOLLA

	1984.1	1984.2	1984.3	1984.4	1985.1	1985.2	1985.3	1985.4	1986.1	1986.2	1986.3	1986.4
BKT	52759.6	53365.4	54094.6	54880.4	55640.6	56276.4	56766.7	57171.3	57515.9	57789.1	58002.6	58192.4
%-MUUTOS VUOSITASOLLA	3.6%	2.7%	3.3%	4.9%	5.5%	5.5%	4.9%	4.2%	3.4%	2.7%	2.2%	1.8%
	3.4	4.7	5.6	5.9	5.7	4.6	3.5	2.9	2.4	1.9	1.5	1.3
TUONTI	15827.2	17093.4	18016.0	18205.6	18255.3	18641.3	18937.8	19125.1	19210.4	19230.4	19213.4	19179.4
%-MUUTOS ED. NELJ. VUOSITASOLLA	-3.3%	1.3%	6.5%	11.6%	15.3%	9.1%	5.1%	5.1%	5.2%	3.2%	1.5%	0.3%
	-11.4	36.0	23.4	4.3	1.1	8.7	6.5	4.0	1.8	0.4	-0.4	-0.7
KOKONAISTARJONTA JA -KYSYNTÄ	68586.8	70458.8	72110.6	73086.0	73895.9	74917.7	75704.5	76296.4	76726.3	77019.5	77216.0	77371.8
	1.9%	2.3%	4.1%	6.5%	7.7%	6.3%	5.0%	4.4%	3.8%	2.8%	2.0%	1.4%
VIENTI	17880.8	18083.1	18324.2	18599.5	18887.3	19147.4	19353.9	19495.8	19578.4	19623.6	19648.3	19664.3
%-MUUTOS ED. NELJ. VUOSITASOLLA	6.6%	5.3%	2.8%	8.9%	5.6%	5.9%	5.6%	4.8%	3.7%	2.5%	1.5%	0.9%
	20.3	4.6	5.4	6.1	6.3	5.6	4.4	3.0	1.7	0.9	0.5	0.3
YKSITYINEN KULUTUS	28536.8	28830.3	29120.7	29408.4	29695.2	29984.1	30277.3	30575.4	30878.3	31184.1	31491.4	31799.5
%-MUUTOS ED. NELJ. VUOSITASOLLA	1.2%	2.4%	5.6%	4.8%	4.1%	4.0%	4.0%	4.0%	4.0%	4.0%	4.0%	4.0%
	7.1	4.2	4.1	4.0	4.0	3.9	4.0	4.0	4.0	4.0	4.0	4.0
JULKINEN KULUTUS	10011.4	10077.3	10140.7	10201.7	10262.0	10324.1	10390.0	10460.1	10534.2	10610.8	10688.7	10767.1
%-MUUTOS ED. NELJ. VUOSITASOLLA	4.0%	3.7%	3.4%	3.1%	2.5%	2.4%	2.5%	2.5%	2.7%	2.8%	2.9%	2.9%
	4.7	2.7	2.5	2.4	2.4	2.4	2.6	2.7	2.9	2.9	3.0	3.0
KIIINTEÄT INVESTOINNIT	13248.6	13467.1	13699.7	13945.7	14197.6	14440.7	14664.5	14863.5	15038.7	15197.8	15347.1	15491.1
%-MUUTOS ED. NELJ. VUOSITASOLLA	2.0%	0.3%	2.3%	3.8%	7.2%	7.2%	7.0%	6.6%	5.9%	5.2%	4.7%	4.2%
	-5.3	6.8	7.1	7.4	7.4	7.0	6.3	5.5	4.8	4.3	4.0	3.8
VARASTOINV. JA TILASTOVIKHE KASVUKONTRIBUTIO	-1090.8	1.0	825.4	930.6	853.8	1021.3	1019.0	901.5	696.8	403.3	40.5	-350.2
	-2.4	2.1	1.5	0.2	-0.1	0.3	-0.0	-0.2	-0.4	-0.5	-0.6	-0.7
KOTIMAINEN KOKONAISKYSYNTÄ	50706.0	52375.7	53786.4	54486.5	55008.6	55770.3	56350.7	56800.6	57147.9	57395.9	57567.7	57707.5
%-MUUTOS ED. NELJ. VUOSITASOLLA	0.4%	1.4%	4.5%	5.7%	8.5%	6.5%	4.8%	4.2%	3.9%	2.9%	2.2%	1.6%
	-6.5	13.8	11.2	5.3	3.9	5.7	4.2	3.2	2.5	1.7	1.2	1.0

28.9.1984

## 5.3 HUOLTOTASE

ARVOT, MILJ. MK  
% MUUTOKSIA EDELLISVUOTISESTA

	1982	1983	1984	1985	1986
B K T MH	245172.0 12.2%	275084.0 12.2%	306971.7 11.6%	343271.1 11.8%	374019.7 9.0%
TAVAROIDEN JA PALVELUSTEN TUONTI	74367.0 5.9%	82823.0 11.4%	90237.3 9.0%	103322.2 14.5%	109625.3 6.1%
KOKONAISTARJONTA=KOKONAIKYSYNTÄ	319539.0 10.7%	357907.0 12.0%	397209.1 11.0%	446593.3 12.4%	483644.9 8.3%
TAVAROIDEN JA PALVELUSTEN VIENTI	76397.0 4.2%	84030.0 10.0%	94507.1 12.5%	105970.6 12.1%	111770.3 5.5%
KULUTUS	180822.0 13.8%	202393.0 11.9%	224822.0 11.1%	247835.1 10.2%	273803.5 10.5%
YKSITYINEN	134161.0 13.7%	149159.0 11.2%	165186.1 10.7%	181757.6 10.0%	200369.6 10.2%
JULKINEN	46661.0 14.3%	53234.0 14.1%	59635.9 12.0%	66077.5 10.8%	73433.9 11.1%
KIIINTEÄT INVESTOINNIT	60987.0 11.5%	67688.0 11.0%	73166.4 8.1%	83011.5 13.5%	92666.8 11.6%
YKSITYISET	52877.0 10.7%	58257.0 10.2%	63395.0 8.8%	72463.5 14.3%	81067.8 11.9%
JULKISET	8110.0 16.8%	9431.0 16.3%	9771.4 3.6%	10548.1 7.9%	11599.0 10.0%
VARASTOINVESTOINNIT	2001.0	559.0	1118.0	5869.5	1540.7
TILASTO VIRHE	-668.0	3237.0	3595.5	3906.6	4171.7
KOTIMAINEN KOKONAIKYSYNTÄ	243142.0 12.9%	273877.0 12.6%	302702.0 10.5%	340622.7 12.5%	371874.6 9.2%
YKSITYINEN	188252.0 12.1%	210832.0 12.0%	233294.7 10.7%	263897.1 13.1%	286741.7 8.7%
JULKINEN	54890.0 15.7%	63045.0 14.9%	69407.3 10.1%	76725.6 10.5%	85132.9 11.0%
KOTIMAINEN LOPPUTUOTEKYSYNTÄ	241809.0 13.2%	270081.0 11.7%	297988.5 10.3%	330846.7 11.0%	366470.3 10.8%

28.9.1984

## 5.4 HINNAT VUOSITTAIN

## HINTOJEN %-MUUTOKSIA EDELLISVUOTISESTA

	1982	1983	1984	1985	1986
B K T MH	9.1	9.1	7.3	6.5	6.3
TAVAROIDEN JA PALVELUSTEN TUONTI	3.7	7.3	4.8	5.5	3.5
KOKONAISKYSYNTÄ JA -TARJONTA	7.8	8.7	6.7	6.2	5.7
TAVAROIDEN JA PALVELUSTEN VIENTI	5.8	6.2	6.2	6.3	3.3
KULUTUS	9.5	9.2	7.3	6.4	6.5
YKSITYINEN	9.2	9.0	7.0	5.8	6.0
JULKINEN	10.3	9.8	8.2	8.1	8.1
KIIINTEÄT INVESTOINNIT	7.7	8.3	5.9	6.0	6.3
YKSITYISET	7.7	8.1	5.8	6.0	6.3
JULKISET	7.6	9.6	6.5	6.5	6.5
VARASTOINVESTOINNIT	18.5	91.0	-45.0	5.0	5.0
KOTIMAINEN KOKONAISKYSYNTÄ	8.4	9.5	6.9	6.2	6.4
YKSITYINEN	8.0	9.4	6.6	5.7	5.9
JULKINEN	9.9	9.7	8.0	8.0	7.9
KOTIMAINEN LOPPUTUOTEKYSYNTÄ	9.0	9.0	7.0	6.3	6.5

28.9.1984

## 6 HINNAT, KUSTANNUKSET JA TULONJAKO

6.1 HINNAT JA KUSTANNUSTEKIJÄT  
%-MUUTOKSIA EDELLISVUOTISESTA

	1982	1983	1984	1985	1986
BKT TH, MÄÄRÄ (1)	2.5	3.4	4.0	5.0	2.5
BKT PL MAATAL. JA AS.OM. MÄÄRÄ (2)	2.2	3.1	4.4	5.3	2.7
TYÖPANOS (3)	-0.4	-0.8	0.5	1.5	0.5
PALKATUN TYÖN PANOS (4)	-0.3	0.0	1.0	1.5	1.0
TUOTTAVUUS (1/3)	2.9	4.2	3.5	3.4	2.0
PALKATUN TYÖN TUOTTAVUUS (2/4)	2.5	3.1	3.3	3.8	1.7
ANSIOTASO	10.6	10.2	9.0	7.9	8.6
PALKKASUMMA	11.1%	11.3%	10.8%	10.5%	11.1%
TYÖKUSTANNUKSET	10.8%	10.7%	11.3%	11.8%	10.9%
YKSIKKÖTYÖKUSTANNUKSET	8.5	7.3	6.7	6.1	7.9
TYÖAJAN YKSIKKÖHINTA	11.1	10.7	10.2	10.1	9.8
VIENTIHINNAT	5.8	6.2	6.2	6.3	3.3
TUONTIHINNAT	3.7	7.3	4.8	5.5	3.5
KUSTANNUSPAINE	7.7	7.3	6.3	6.1	6.4
BKT MH, HINTA	9.1	9.1	7.3	6.5	6.3
BKT TH, HINTA	9.3	8.8	7.3	6.5	6.3
KULUTTAJAN HINTAINDEKSI	9.6	8.4	7.0	5.8	6.0
KOTIMARKKINOIDEN PERUSHINTAINDEKSI	7.5	5.6	5.5	6.5	7.0
RAKENNUSKUSTANNUSIND.	7.0	9.4	6.5	6.5	6.5
REALIANSIOTASO	1.0	1.7	1.9	2.0	2.5
INVESTOINTIEN HINTAINDEKSI	6.8	8.0	5.1	5.5	6.0

## 6.2 KUSTANNUSTEKIJÄT, AVOIN SEKTORI (TEOLLISUUS)

## %-MUUTOKSIA EDELLISVUOTISESTA

	1982	1983	1984	1985	1986
TUOTANTO	0.8	3.5	5.5	6.6	2.5
TYÖPANOS	-2.9	-2.9	-0.5	1.0	-1.0
TYÖN TUOTTAVUUS	3.8	6.7	6.0	5.5	3.5
ANSIOTASO	11.3	9.9	8.5	7.6	8.5
KESKIPALKKA	11.7	10.8	9.0	8.5	10.0
PALKKASUMMA	8.5%	7.5%	8.5%	9.6%	8.9%
TYÖKUSTANNUKSET	8.0%	6.2%	9.0%	10.3%	8.7%
YKSIKKÖTYÖKUSTANNUKSET	7.1	2.6	3.3	3.5	6.1
TYÖAJAN YKSIKKÖHINTA	11.2	9.4	9.5	9.2	9.8
ARVONLIS. HINTA TEOLL.	7.2	8.4	6.5	5.5	4.0
METSÄTEOLL.	-3.6	13.7	8.5	5.0	3.0
METALLITEOLL.	12.3	7.0	6.0	6.0	4.0



28.9.1984

## 6.3 KUSTANNUSTEKIJÄT, SULJ. YRITYSSEKTORI

## %MUUTOKSIA EDELLISVUOTISESTA

	1982	1983	1984	1985	1986
TUOTANTO	2.5	2.8	4.7	5.9	3.1
TYÖPANOS	0.2	0.5	1.7	1.9	1.5
TYÖN TUOTTAVUUS	2.3	2.3	3.0	3.9	1.5
KESKIPALKKA	10.7	10.3	9.9	9.1	11.1
PALKKASUMMA	10.9%	10.8%	11.8%	11.2%	12.8%
TYÖKUSTANNUKSET	10.8%	9.6%	12.5%	12.3%	12.3%
YKSIKKÖTYÖKUSTANNUKSET	8.1	6.6	7.4	6.0	8.9
TYÖAJAN YKSIKKÖHINTA	10.6	9.0	10.6	10.2	10.6
ARVONLISÄYKSEN HINTA	9.3	8.7	7.5	7.0	6.5

## 6.4.1 KANSANTULO

## MILJ, MK JA %-MUUTOKSIA

	1982	1983	1984	1985	1986
PALKAT	110179.0	122561.0	135615.3	149911.2	166515.0
	11.2%	11.2%	10.7%	10.5%	11.1%
SOSIAALIVAKUUTUSMAKSUT	24328.0	26260.0	29838.3	35024.1	38515.5
	9.2%	7.9%	13.6%	17.4%	10.0%
TOIMINTAYLIJÄMÄ	49375.0	58361.0	63698.6	71417.3	74641.3
	16.4%	18.2%	9.1%	12.1%	4.5%
OMAISUUS- JA YRIT. TULOT ULK:LTA	-5855.0	-6299.0	-7000.0	-7500.0	-7700.0
NETTO	22.1%	7.6%	11.1%	7.1%	2.7%
VÄLILLISET VEROT - TUKIPALKKIOT	25473.0	28133.0	33350.0	37603.0	41454.0
	13.3%	10.4%	18.5%	12.8%	10.2%
KANSANTULO	203500.0	229016.0	255502.2	286485.6	313405.7
	12.1%	12.5%	11.6%	12.1%	9.4%

## 6.4.2 KANSANTULON JAK. TULOTYPEITTÄIN, %

## OSUDET KANSANTULOSTA

	1982	1983	1984	1985	1986
PALKAT	54.1	53.5	53.1	52.3	53.1
SOSIAALIVAKUUTUSMAKSUT	12.0	11.5	11.7	12.2	12.3
TOIMINTAYLIJÄMÄ	24.3	25.5	24.9	24.9	23.8
OMAISUUS- JA YRIT. TULOT ULK:LTA	-2.9	-2.8	-2.7	-2.6	-2.5
NETTO					
VÄLILLISET VEROT - TUKIPALKKIOT	12.5	12.3	13.1	13.1	13.2
KANSANTULO	100.0	100.0	100.0	100.0	100.0

## 6.4.3 TULOSEKTORIN TUNNUSLUKUJA

% -MUUTOKSIA, MMK

	1982	1983	1984	1985	1986
TUOTTAVUUS, METSÄTEOLL	2.3	11.2	7.4	6.5	1.0
METALLITEOLL	6.9	4.7	4.4	4.9	4.5
MUU TEOLL	2.8	5.8	6.5	5.6	4.5
KESKIPALKAT, KESKIM.	11.5	11.3	9.7	8.9	10.0
SEKT 3 JA 4	14.5	11.8	9.7	8.9	10.0
TEOLLISUUS	11.7	10.8	9.0	8.5	10.0
METSÄTEOLL	12.0	9.2	9.0	8.5	10.0
METALLITEOLL	11.3	11.1	9.0	8.5	10.0
PALKKASUMMA, METSÄTEOLL	3.1%	6.6%	10.1%	9.0%	6.7%
METALLITEOLL	10.3%	6.7%	11.2%	11.2%	10.5%
MUU TEOLL	9.4%	8.8%	5.1%	8.2%	8.3%
SOSIAALIVAK. MAKSUT, ARVO JA %-M	24225.0	26167.0	29775.0	34951.9	38443.2
	9.2%	8.0%	13.8%	17.4%	10.0%
PERUSTEMUUTOS	-1.7	-3.0	2.7	6.2	-1.0
SV-MAKSUT, SEKT 3 JA 4	689.0	759.0	855.1	965.7	1051.6
	12.8%	10.2%	12.7%	12.9%	8.9%
PERUSTEMUUTOS	-0.2	-2.1	2.7	3.7	-1.0
SV-MAKSUT TEOLL	7016.0	7048.0	7850.3	8921.0	9617.9
	6.0%	0.5%	11.4%	13.6%	7.8%
PERUSTEMUUTOS	-2.2	-6.6	2.7	3.7	-1.0
SV-MAKSUT METSÄTEOLL	1386.0	1406.0	1589.7	1797.5	1898.8
PERUSTEMUUTOS	-2.8	-4.8	2.7	3.7	-1.0
SV-MAKSUT METALLITEOLL	2769.0	2781.0	3175.4	3662.1	4008.0
PERUSTEMUUTOS	-0.8	-5.9	2.7	3.7	-1.0
SV-MAKSUT MUU TEOLL	2861.0	2861.0	3085.2	3461.4	3711.1
SULJ. YR. SEKT.	11550.0	12035.0	13934.6	16330.2	18028.8
TYÖKUST. TEOLLISUUS	37031.0	39324.0	42855.2	47281.2	51392.1
	8.0%	6.2%	9.0%	10.3%	8.7%
TYÖKUST. METSÄTEOLL	7268.0	7676.0	8492.3	9324.4	9929.9
	2.6%	5.6%	10.6%	9.8%	6.5%
METALLITEOLL	14682.0	15490.0	17305.3	19376.3	21380.0
	10.2%	5.5%	11.7%	12.0%	10.3%
MUU TEOLL	15081.0	16158.0	17057.7	18580.6	20082.2
	8.7%	7.1%	5.6%	8.9%	8.1%
TYÖKUST. SULJ. YRITYSSEKT.	62201.0	68173.0	76678.1	86082.7	96688.7
	10.8%	9.6%	12.5%	12.3%	12.3%
YKSIKÖTYÖKUST. METSÄT.	8.9	-2.7	2.0	2.6	8.7
METALLI	4.0	4.9	4.9	4.2	5.1
MUU T.	8.2	3.6	2.5	3.2	4.9
TYÖAJAN YKSIKÖHINTA METSÄT.	11.4	8.2	9.5	9.3	9.8
METALLI	11.1	9.9	9.5	9.2	9.8
MUU T.	11.2	9.7	9.2	9.1	9.7

Kansantalouden osasto

28.9.1984

1 (2)

28.9.1984 JULKAISTUN ENNUSTEEN  
LAAJENNETTU TILASTOLIITE (TYÖTAULUT)

## SISÄLLYSLUETTELO

- 1 KANSAINVÄLINEN TALOUS
  - 1.1 Kansainvälinen suhdannekehitys vuosittain
  - 1.2 Kansainvälinen suhdannekehitys 1/2-vuosittain
  
- 2 VIENNI
  - 2.1 Viennin arvo
  - 2.2 Viennin määrä
  - 2.3 Vientihinnat
  
- 3 KOTIMAINEN KYSYNTÄ
  - 3.1 Kotitalouksien tulot ja kulutus
  - 3.2 Kiinteät investoinnit
    - 3.2.1 Kiinteät investoinnit toimialoittain
    - 3.2.2 Kiinteät investoinnit pääomatavaratyypeittäin
    - 3.2.3 Investoinnit sektoreittain
      - 3.2.4.1 Investointien hintoja
      - 3.2.4.2 Tunnuslukuja investoinneista
      - 3.2.4.3 Pääomakanta ja kapasiteetin käyttöaste
  - 3.3 Julkinen kysyntä
    - 3.3.1 Arvot vuosittain
    - 3.3.2 Määrät vuosittain
    - 3.3.3 Hinnat vuosittain
  
- 4 TARJONTA
  - 4.1 Tuotanto
  - 4.2 Tuonti
    - 4.2.1 Tuonnin arvo
    - 4.2.2 Tuonnin määrä
    - 4.2.3 Tuontihinnat
  
- 5 HUOLTOTASE
  - 5.1 Huoltotase, määrä
  - 5.2 Määrät neljännesvuosittain
  - 5.3 Huoltotase, arvo
  - 5.4 Hinnat vuosittain
  
- 6 HINNAT, KUSTANNUKSET JA TULONJAKO
  - 6.1 Hinnat ja kustannustekijät, koko talous
  - 6.2 Hinnat ja kustannustekijät, avoin sektori
  - 6.3 Hinnat ja kustannustekijät, suljettu sektori
  - 6.4 Tulonjako
    - 6.4.1 Kansantulo
    - 6.4.2 Kansantulon jakautuminen tulotyypeittäin
    - 6.4.3 Tulosektorin tunnuslukuja
  - 6.5 Tulonjako, yrityssektorin tulot
  - 6.6 Tulonjako, yrityssektorin kannattavuus
  - 6.7 Tulonjako, kotitalouksien tulot

Kansantalouden osasto

28.9.1984

2 (2)

- 6.8 Tulonjako, julkisen sektorin tulot
  - 6.8.1 Julkisen sektorin käytettävissä oleva tulo
  - 6.8.2 Julkisen sektorin omaisuustulot
  - 6.8.3 Välilliset ja välittömät verot
  - 6.8.4 Sos.vak. maksut ja etuudet
  - 6.8.5 Julkisen sektorin väliset tulonsiirrot
- 6.9 Rahoituslaitosten tulot
  
- 7 TYÖLLISYYS
  - 7.1 Työllisyys
  - 7.2 Työpanos
  
- 8 MAKSUTASE
  - 8.1 Vaihtotaseen tulot ja menot
  - 8.2 Vaihtotase ja vaihtosuhte
  - 8.3 Maksutase
  - 8.4 Pitkäaikaisen pääoman nostot ja kuoletukset
  - 8.5 Maksutase vaihdettavissa valuutoissa
  - 8.6 Suomen Pankin valuuttavaranto vuoden lopussa
  - 8.7 Suomen ulkomainen nettovelka vuoden lopussa
  
- 9 RAHOITUSTALOUS
  - 9.1 Rahoitusvirrat
  - 9.2 Rahoitusvarannot vuoden lopussa
  - 9.3 Rahoitustilinpito
    - 9.3.1 Rahoitustilinpito, osuuksia BKT:sta
    - 9.3.2 Yrityssektorin tunnuslukuja rahoitustilinpidosta
    - 9.3.3 Kotitaloussektorin tunnuslukuja rahoitustilinpidosta
    - 9.3.4 Pankkien luotot yleisölle
  - 9.4 Valtion kassatalous
    - 9.4.1 Tulot ja menot
    - 9.4.2 Valtion menovolyymi
    - 9.4.3 Valtion rahoitusliiketoimet

28.9.1984

## 1 KANSAINVÄLINEN TALOUS

1.1 KANSAINVÄLINEN SUHDANNEKEHITYS: HUOLTOTASE-ERÄT,  
%-MUUTOKSET VUOSITTAIN

		1982	1983	1984	1985	1986
YHDYSVALLAT	BKT, MÄÄRÄ	-2.2	3.7	7.3	3.2	0.5
	VIENTI, MÄÄRÄ	-7.6	-5.6	6.6	4.0	1.9
	TUONTI, MÄÄRÄ	1.0	7.6	28.0	10.3	3.2
	KOTIM. KYS. M	-1.4	5.0	9.1	3.8	0.7
	BKT, HINTA	6.0	4.4	3.9	5.0	5.6
JAPANI	BKT, MÄÄRÄ	2.9	3.6	5.2	4.2	2.9
	VIENTI, MÄÄRÄ	3.3	4.9	15.0	6.4	3.5
	TUONTI, MÄÄRÄ	3.1	-5.1	11.2	5.4	3.1
	KOTIM. KYS. M	2.9	2.0	3.9	3.8	2.8
	BKT, HINTA	2.1	0.3	1.3	2.1	2.7
SAKSAN L-T	BKT, MÄÄRÄ	-1.1	1.3	2.7	3.3	2.0
	VIENTI, MÄÄRÄ	3.7	-0.9	9.9	7.3	4.1
	TUONTI, MÄÄRÄ	0.7	0.8	7.1	6.6	3.1
	KOTIM. KYS. M	-2.2	1.9	1.5	2.9	1.5
	BKT, HINTA	4.8	3.2	2.7	2.5	3.4
RANSKA	BKT, MÄÄRÄ	1.8	0.4	1.9	2.7	1.7
	VIENTI, MÄÄRÄ	-3.7	2.5	6.6	5.7	3.2
	TUONTI, MÄÄRÄ	4.9	-1.0	3.9	5.0	3.2
	KOTIM. KYS. M	3.9	-0.4	1.3	2.5	1.7
	BKT, HINTA	12.1	9.1	7.7	6.2	6.0
ISO-BRITANNIA	BKT, MÄÄRÄ	2.4	3.6	2.6	3.0	1.7
	VIENTI, MÄÄRÄ	1.4	0.6	6.6	5.0	3.2
	TUONTI, MÄÄRÄ	3.1	4.2	7.7	5.1	2.8
	KOTIM. KYS. M	2.9	4.6	2.8	3.0	1.5
	BKT, HINTA	7.2	5.4	5.0	5.5	5.8
RUOTSI	BKT, MÄÄRÄ	0.6	2.1	3.7	2.8	1.4
	VIENTI, MÄÄRÄ	4.3	11.5	7.4	5.7	2.8
	TUONTI, MÄÄRÄ	4.1	1.6	6.7	7.1	4.6
	KOTIM. KYS. M	0.5	-1.1	3.3	3.2	2.0
	BKT, HINTA	8.2	9.9	7.2	7.1	7.5
OECD-MAAT (1)	BKT, MÄÄRÄ	-0.2	3.0	5.3	3.4	1.5
	VIENTI, MÄÄRÄ	-2.5	-1.1	8.9	5.3	2.8
	TUONTI, MÄÄRÄ	2.0	2.7	17.2	7.8	3.2
	KOTIM. KYS. M.	0.3	3.2	5.6	3.5	1.4
	BKT, HINTA	5.7	4.0	3.7	4.2	4.8
SVT-MAAT	BKT, MÄÄRÄ	0.6	2.3	3.3	3.0	1.6
	VIENTI, MÄÄRÄ	1.6	3.5	7.6	5.7	3.2
	TUONTI, MÄÄRÄ	2.9	2.4	8.6	6.6	3.5
	KOTIM. KYS. M.	0.7	1.7	3.1	3.1	1.6
	BKT, HINTA	7.3	6.6	5.3	5.4	5.8
MUU OECD	TUONTI, MÄÄRÄ	0.8	2.1	5.9	7.1	4.8
OPEC		1.8	-10.1	-4.3	5.0	3.1
SEV		-4.0	0.9	5.6	3.7	2.3
KEHITYSMAAT		-4.8	-0.1	5.7	5.0	2.8
MAAILMANKAUPPA		0.3	0.8	8.6	6.4	3.4
SUOMEN VIENTIMARKKINAT (PL SEV)		1.7	1.5	7.1	6.5	3.8
RAAKAOLJY USD/TYNNYRI		33.5	29.4	28.7	28.7	28.7
3 KK:N EURODOLLARIKORKO		13.1	9.6	11.4	12.5	11.5
R-AINEHINNAT (PL. ENERGIA), USD, %-M.		-13.2	4.4	4.2	3.6	0.4
SUHT.YKS.TYÖKUST. 14 MAATA/SUOMI		-0.6%	6.5%	-3.6%	-0.2%	-0.9%
YHT.VAL. %-M						
SUHT.YKS.TYÖKUST. 14 MAATA/SUOMI		0.7%	0.7%	-1.4%	0.0%	-0.9%
KANS.VAL. %-M						
YKSIKKÖTYÖKUST. 14 MAATA KANS.VAL.		7.8%	3.3%	1.9%	3.5%	5.2%
%-M						
YKSIKKÖTYÖKUST. SUOMI KANS.VAL. %-M		7.1%	2.6%	3.3%	3.5%	6.1%

(1) YLLÄ MAINITUT 6 OECD-MAATA YHTEENSÄ

28.9.1984

1.2 KANSAINVÄLINEN SUHDANNEKEHITYS:HUOLTOTASE-ERÄT,  
%-MUUTOKSET PUOLIVUOSITTAIN VUOSITASOLLA

		1983S1	1983S2	1984S1	1984S2	1985S1	1985S2	1986S1	1986S2
YHDYSVALLAT	BKT, MÄÄRÄ	4.1	7.2	8.4	5.3	3.0	1.6	-0.0	0.6
	VIENTI, MÄÄRÄ	-5.6	5.5	8.0	4.9	4.0	3.2	1.8	0.9
	TUONTI, MÄÄRÄ	4.5	26.8	34.7	16.9	10.1	4.7	2.4	3.4
	KOTIM.KYS. M.	5.1	8.9	10.6	6.5	3.6	1.8	0.1	0.8
	BKT, HINTA	4.8	3.7	3.9	4.3	5.0	5.5	5.8	5.5
JAPANI	BKT, MÄÄRÄ	2.6	5.0	5.4	5.1	4.2	3.4	2.9	2.3
	VIENTI, MÄÄRÄ	0.2	18.8	16.6	8.5	6.6	4.2	3.4	3.2
	TUONTI, MÄÄRÄ	-13.8	12.7	13.1	6.2	5.6	4.0	2.9	2.8
	KOTIM.KYS. M.	0.6	3.3	4.0	4.4	3.8	3.4	2.8	2.2
	BKT, HINTA	0.5	-0.7	2.2	1.7	2.0	2.5	3.0	2.5
SAKSAN L-T	BKT, MÄÄRÄ	2.4	2.3	2.3	3.8	3.4	2.9	2.0	1.2
	VIENTI, MÄÄRÄ	-1.4	2.8	14.1	9.0	7.0	6.1	3.8	2.7
	TUONTI, MÄÄRÄ	2.6	6.3	7.7	6.9	7.1	5.4	2.8	1.6
	KOTIM.KYS. M.	3.8	3.4	-0.0	2.9	3.2	2.4	1.5	0.7
	BKT, HINTA	1.6	3.7	2.5	2.0	2.5	3.0	3.5	3.5
RANSKA	BKT, MÄÄRÄ	0.4	0.5	2.5	2.0	3.3	2.4	1.7	1.2
	VIENTI, MÄÄRÄ	-3.4	11.9	4.5	5.8	6.2	4.9	2.9	2.2
	TUONTI, MÄÄRÄ	-0.6	-2.7	6.8	4.9	5.2	4.5	3.0	2.3
	KOTIM.KYS. M.	1.1	-2.8	3.1	1.8	3.1	2.3	1.7	1.2
	BKT, HINTA	10.4	8.8	7.7	6.7	6.0	6.0	6.0	6.0
ISO-BRITANNIA	BKT, MÄÄRÄ	5.2	0.9	2.9	3.6	2.9	2.5	1.8	0.6
	VIENTI, MÄÄRÄ	1.2	1.9	8.8	6.9	4.6	4.2	3.1	2.5
	TUONTI, MÄÄRÄ	8.0	8.3	8.0	6.4	4.9	4.4	2.5	1.8
	KOTIM.KYS. M.	7.0	2.5	2.7	3.4	3.0	2.5	1.6	0.4
	BKT, HINTA	5.1	5.1	4.9	5.2	5.5	5.8	6.0	5.5
RUOTSI	BKT, MÄÄRÄ	2.1	2.9	4.4	3.0	3.1	2.3	1.3	0.7
	VIENTI, MÄÄRÄ	22.2	1.9	12.0	4.2	6.9	4.8	2.3	1.9
	TUONTI, MÄÄRÄ	-2.6	6.4	7.7	5.0	8.2	7.2	4.4	2.4
	KOTIM.KYS. M.	-5.4	4.4	2.8	3.2	3.3	3.0	2.0	0.8
	BKT, HINTA	12.5	7.6	7.0	7.0	7.0	7.5	7.5	7.5
OECD (1)	BKT, MÄÄRÄ	3.2	4.9	5.9	4.6	3.3	2.3	1.2	1.1
	VIENTI, MÄÄRÄ	-2.6	8.3	10.5	6.4	5.3	4.1	2.6	1.9
	TUONTI, MÄÄRÄ	-0.1	16.3	21.2	11.1	7.8	4.6	2.6	2.8
	KOTIM.KYS. M.	3.5	5.2	6.3	4.8	3.5	2.3	1.2	1.1
	BKT, HINTA	4.2	3.4	3.8	3.8	4.2	4.6	4.9	4.7
SVT-MAAT	BKT, MÄÄRÄ	3.0	2.4	3.7	3.4	3.1	2.4	1.5	0.8
	VIENTI, MÄÄRÄ	6.5	3.3	10.6	6.2	6.0	4.8	2.9	2.2
	TUONTI, MÄÄRÄ	2.2	7.8	10.0	6.8	6.9	5.6	3.2	2.1
	KOTIM.KYS. M.	1.5	3.4	2.8	3.3	3.2	2.6	1.6	0.7
	BKT, HINTA	7.2	5.8	5.2	5.1	5.3	5.7	5.9	5.8
MUU OECD	TUONTI, MÄÄRÄ	1.9	4.0	5.8	8.0	7.3	6.0	4.8	3.5
OPEC		-1.9	-19.5	0.2	4.5	5.5	4.5	3.0	2.0
SEV		1.7	4.0	7.2	4.0	4.0	3.0	2.0	2.0
KEHITYSMAAT		3.3	5.8	5.5	6.0	5.0	4.0	3.0	1.0
MAAILMANKAUPPA		1.4	6.3	10.3	7.8	6.6	4.8	3.3	2.4
SUOMEN VIENTIMARKKINAT(PL SEV)		1.8	5.5	8.1	7.0	6.8	5.5	3.6	2.4
RAAKAOLJY USD/TYNNYRI		30.2	28.6	28.7	28.7	28.7	28.7	28.7	28.7
3 KK:N EURODOLLARIKORKO		9.2	10.0	10.8	12.0	12.5	12.5	11.5	11.5
RAAKA-AINEHINNAT PL. ENERGIA, %- MUUTOS VUOSITASOLLA		10.5	16.2	4.3	-6.8	8.7	4.8	1.3	-5.6
SUHT.YKS.TYÖKUST. 14 MAATA/SUOMI YHT.VAL. %-M. VT.		7.2	8.2	-10.7	-0.8	-1.1	-0.9	-0.7	-0.7
SUHT.YKS.TYÖKUST. 14 MAATA/SUOMI KANS.VAL. %-M. VT.		0.6	0.3	-3.3	-0.3	-1.1	-0.9	-0.7	-0.7
YKSIKKÖTYÖKUST. 14 MAATA KANS.VAL. %-M. VT.		2.8	1.8	1.0	3.7	3.1	4.1	5.4	5.8
YKSIKKÖTYÖKUST. SUOMI KANS.VAL. %- M. VT.		2.3	1.4	4.5	4.1	4.2	5.1	6.2	6.5

(1) YLLÄ MAINITUT 6 OECD-MAATA YHTEENSÄ

28.9.1984

## 2. VIENTI

2.1 VIENNIN ARVO  
ARVO MMK JA %-MUUTOS

	1982	1983	1984	1985	1986
MAA- JA METSÄTALOUSTUOTTEET	1388.0	1401.0	2185.6	2386.6	2529.8
	-21.8%	0.9%	56.0%	9.2%	6.0%
ELINTARVIKETEOLL.	2006.0	2372.0	2134.8	2420.9	2566.1
	-19.5%	18.2%	-10.0%	13.4%	6.0%
TEKSTIILITEOLL.	4845.0	4429.0	4836.5	5485.5	5634.7
	-1.6%	-8.6%	9.2%	13.4%	2.7%
PUUTAVARATEOLL.	6278.0	6944.0	7318.6	8068.8	7746.0
	-8.4%	10.6%	5.4%	10.2%	-4.0%
PAPERITEOLL.	17502.0	19327.0	23383.7	27527.3	28639.4
	2.2%	10.4%	21.0%	17.7%	4.0%
KEMIAN TEOLL.	6628.0	8524.0	10145.7	11079.1	11867.9
	-5.4%	28.6%	19.0%	9.2%	7.1%
METALLIEN PERUSTEOLL.	3800.0	4756.0	5543.1	6110.7	6295.3
	-1.2%	25.2%	16.5%	10.2%	3.0%
METALLITUOTETEOLL.	18908.0	20211.0	22482.7	24315.1	26296.7
	27.3%	6.9%	11.2%	8.1%	8.1%
MUUT TUOTTEET	1671.0	1787.0	1876.3	2176.6	2394.2
	17.4%	6.9%	5.0%	16.0%	10.0%
TAVARAT YHT (TULLI)	63026.0	69751.0	79907.1	89570.6	93970.3
	4.5%	10.7%	14.6%	12.1%	4.9%
IDÄNVIENTI	18261.0	19623.0	17678.0	19451.0	20118.0
	13.2%	7.5%	-9.9%	10.0%	3.4%
SIITÄ PAPERIA	3803.5	3794.5	3885.6	4153.7	4373.8
	1.9%	-0.2%	2.4%	6.9%	5.3%
METALLITUOTTEITA	8210.0	9964.2	7997.0	8860.7	9374.6
	45.2%	21.4%	-19.7%	10.8%	5.8%
MUUTA	6247.5	5864.3	5795.4	6436.6	6369.6
	-7.4%	-6.1%	-1.2%	11.1%	-1.0%
LÄNNENVIENTI	44765.0	50128.0	62229.1	70119.6	73852.3
	1.3%	12.0%	24.1%	12.7%	5.3%
KORJAUSERÄ TULLI-SNA	-160.0	-159.0	-200.0	-200.0	-200.0
	146.2%	-0.6%	25.8%	0.0%	0.0%
TAVARAT (S NA)	62866.0	69592.0	79707.1	89370.6	93770.3
	4.4%	10.7%	14.5%	12.1%	4.9%
PALVELUKSET (S NA)	13531.0	14438.0	14800.0	16600.0	18000.0
	3.5%	6.7%	2.5%	12.2%	8.4%
KULJETUS YM.	5286.9	5857.1	6800.0	7700.0	8100.0
	-1.0%	10.8%	16.1%	13.2%	5.2%
ULKOM. KULUTUS SUOMESSA	2869.0	2845.0	3100.0	3400.0	3700.0
	-6.4%	-0.8%	9.0%	9.7%	8.8%
MUUT PALV.	5375.1	5735.9	4900.0	5500.0	6200.0
	15.1%	6.7%	-14.6%	12.2%	12.7%
TAVARAT JA PALVELUKSET	76397.0	84030.0	94507.1	105970.6	111770.3
	4.2%	10.0%	12.5%	12.1%	5.5%

28.9.1984

## 2.2 VIENNIN MÄÄRÄ

% -MUUTOKSIA EDELLISVUOTISESTA

	1982	1983	1984	1985	1986
MAA- JA METSÄTALOUS	-27.2	12.4	30.0	4.0	0.0
ELINTARVIKETEOLLISUUS	-28.3	8.5	-10.0	8.0	0.0
TEKSTIILITEOLLISUUS	-11.4	-17.5	5.0	6.0	-4.0
PUUTAVARATEOLLISUUS	-8.5	-0.3	-1.5	5.0	0.0
PAPERITEOLLISUUS	-3.7	8.4	11.0	8.0	2.0
KEMIAN TEOLLISUUS	-6.0	19.9	15.0	5.0	4.0
METALLIN PERUSTEOLLISUUS	-4.3	20.6	5.0	4.0	2.0
METALLITUOTETEOLLISUUS	11.5	-2.5	8.0	3.0	3.0
TAVARAT YHT.	-2.7	3.9	8.0	5.5	2.0
ITÄVIENTI	-1.8	-1.1	-10.8	4.8	-1.5
SIITÄ PAPERIA	-10.9	-1.1	0.4	-1.9	3.2
METALLITUOTTEITA	21.5	7.3	-18.9	5.5	0.8
MUIITA	-17.5	-12.7	-4.7	8.5	-7.5
LÄNSIVIENTI	-3.0	6.1	14.9	5.7	3.0
PALVELUKSET	5.1	1.9	-4.2	5.3	2.8
TAVARAT JA PALVELUKSET	-1.5	3.6	5.9	5.5	2.1

## 2.3 VIENTIHINNAT

	1983 AR- VON %-OS	1983	1984	1985	1986
MAA- JA METSÄTALOUS	2.0	-10.2	20.0	5.0	6.0
ELINTARVIKETEOLLISUUS	3.4	9.0	0.0	5.0	6.0
TEKSTIILITEOLLISUUS	6.3	10.8	4.0	7.0	7.0
PUUTAVARATEOLLISUUS	10.0	10.9	7.0	5.0	-4.0
PAPERITEOLLISUUS	27.7	1.8	9.0	9.0	2.0
KEMIAN TEOLLISUUS	12.2	7.3	3.5	4.0	3.0
METALLIN PERUSTEOLLISUUS	6.8	3.8	11.0	6.0	1.0
METALLITUOTETEOLLISUUS	29.0	9.6	3.0	5.0	5.0
TAVARAT YHT.	100.0	6.5	6.0	6.3	2.9
ITÄVIENTI	28.1	8.7	1.0	5.0	5.0
LÄNSIVIENTI	71.9	5.6	8.0	6.6	2.3
PALVELUKSET	17.2	4.7	7.0	6.5	5.5
TAVARAT JA PALVELUKSET	120.5	6.2	6.2	6.3	3.3



28.9.1984

## 3. KOTIMAINEN KYSYNTÄ

3.1 KOTITALOUKSIEN TULOT JA KULUTUS  
ARVO MILJ.MK JA %-MUUTOKSIA EDELLISVUOTISESTA  
HINNAN JA MÄÄRÄN %-MUUTOKSIA EDELLISVUOTISESTA

	1982	1983	1984	1985	1986
ANSAINSTATULOT	168816.0	186825.0	207253.6	229935.3	254130.4
	11.5%	10.7%	10.9%	10.9%	10.5%
SAADUT TS. NETTO	-27429.0	-27673.0	-31674.2	-36247.7	-41320.0
	-2.0%	0.9%	14.5%	14.4%	14.0%
KÄYTETTÄVISSÄ OLEVA TULO, NETTO	141387.0	159152.0	175579.4	193687.6	212810.4
	14.6%	12.6%	10.3%	10.3%	9.9%
KOTITALOUKSIEN VEROT, BRUTTO	46048.4	51001.0	58440.0	67560.0	75390.0
	10.0%	10.8%	14.6%	15.6%	11.6%
NETTO	24593.4	25490.0	29660.0	34050.0	39000.0
	0.2%	3.6%	16.4%	14.8%	14.5%
BRUTTOVEROT % ANSAINTATULOISTA	27.3	27.3	28.2	29.4	29.7
NETTOVEROT % ANSAINTATULOISTA	14.6	13.6	14.3	14.8	15.3
YKSITYINEN KULUTUS, ARVO	134161.0	149159.0	165186.1	181757.6	200369.6
	13.7%	11.2%	10.7%	10.0%	10.2%
KESKIMÄÄRÄINEN KULUTUSALTTIUS	0.949	0.937	0.941	0.938	0.942
YKSITYISEN KULUTUKSEN HINNAN %- MUUTOS	9.2	9.0	7.0	5.8	6.0
KÄYTETT. TULON MÄÄRÄN %-MUUTOS	5.0	3.2	3.1	4.3	3.7
DEFL. YKS.KULUTUKSEN HINTA					
YKSITYISEN KULUTUKSEN MÄÄRÄN %- MUUTOS (H-TASE)	4.1	2.0	3.5	4.0	4.0
KESTÄVÄT TAVARAT	13.8%	-4.0%	8.0%	5.0%	7.0%
PUOLIKESTÄVÄT TAVARAT	3.6%	1.2%	3.0%	5.0%	3.0%
L YHYTTIKÄISET TAVARAT	0.7%	1.9%	1.6%	3.0%	3.5%
PALVELUKSET	3.3%	3.2%	4.0%	4.2%	4.0%
MUU YKSITYINEN KULUTUS	2.8%	3.4%	3.0%	4.0%	4.0%
YKSITYINEN KULUTUS SUOMESSA, MÄÄRÄ	3.4%	1.6%	3.4%	3.9%	4.0%
YKS. KULUTUS SUOMESSA, ARVO	133883.0	148410.0	164136.1	180507.6	199019.6
	13.1%	10.9%	10.6%	10.0%	10.3%
KOTIT KUL ULKOM	3147.0	3594.0	4150.0	4650.0	5050.0
	18.4%	14.2%	15.5%	12.0%	8.6%
MIINUS ULKOM.KUL. SUOMESSA	2869.0	2845.0	3100.0	3400.0	3700.0
	-6.4%	-0.8%	9.0%	9.7%	8.8%
=HUOLTOTASEEN YKS. KULUTUS	134161.0	149159.0	165186.1	181757.6	200369.6
	13.7%	11.2%	10.7%	10.0%	10.2%

28.9.1984

## 3.2.1 KIINTEÄT INVESTOINNIT TOIMIALOITTAIN

MÄÄRÄ, MMK 1975-HINNOIN, %-MUUTOKSIA

	1982	1983	1984	1985	1986
MAA- JA METSÄTALOUS	4777.0	4530.0	4665.9	4899.2	5389.1
	11.1%	-5.2%	3.0%	5.0%	10.0%
KAIIVOS- JA KAIIV.TOIMINTA	240.0	146.0	146.0	146.0	146.0
	46.3%	-39.2%	0.0%	0.0%	0.0%
TEOLLISUUS	9733.0	9717.0	10714.2	12621.8	13884.0
	0.8%	-0.2%	10.3%	17.8%	10.0%
METSÄTEOLLISUUS	3004.9	2570.4	2956.0	3547.2	3901.9
	-4.9%	-14.5%	15.0%	20.0%	10.0%
METALLITEOLLISUUS	2546.3	2443.3	3054.1	3665.0	4031.4
	1.9%	-4.0%	25.0%	20.0%	10.0%
MUU TEOLLISUUS	4182.1	4704.1	4704.1	5409.7	5950.7
	4.5%	12.5%	0.0%	15.0%	10.0%
SÄHKÖ-, KAASU- JA VESIH.	3249.0	2708.0	2518.4	3022.1	3626.6
	39.6%	-16.7%	-7.0%	20.0%	20.0%
KAUPPA	2956.0	3424.0	3492.5	3841.7	4033.8
	-4.1%	15.8%	2.0%	10.0%	5.0%
LIIKENNE	4056.0	4183.0	4266.7	4480.0	4704.0
	-15.6%	3.1%	2.0%	5.0%	5.0%
RAHOITUS- JA VAK.TOIM.	1056.0	1111.0	1133.2	1189.9	1249.4
	-5.1%	5.2%	2.0%	5.0%	5.0%
ASUNTOJEN OMISTUS	14529.0	14801.0	14949.0	14949.0	14650.0
	6.0%	1.9%	1.0%	0.0%	-2.0%
MUUT TOIMIALAT	3947.0	4757.0	4791.8	5204.1	5348.5
	-5.3%	20.5%	0.7%	8.6%	2.8%
YRITTÄJÄTOIMINTA YHT.	44543.0	45377.0	46677.7	50353.8	53031.4
	2.8%	1.9%	2.9%	7.9%	5.3%
JULKINEN TOIMINTA	6790.0	7205.0	7009.2	7104.6	7335.4
	8.6%	6.1%	-2.7%	1.4%	3.2%
VOITTOA TAV.-MATON TOIM.	629.0	661.0	674.2	707.9	707.9
	2.1%	5.1%	2.0%	5.0%	0.0%
KIINTEÄT INV. YHT.	51962.0	53243.0	54361.1	58166.4	61074.7
	3.5%	2.5%	2.1%	7.0%	5.0%

28.9.1984

## 3.2.2 KIIINTEÄT INV. PÄÄOMATAVARATYYPEITTÄIN

MÄÄRÄ, MMK 1975-HINNOIN, %-MUUTOKSIA

	1982	1983	1984	1985	1986
ASUINRAKENNUKSET (YKSITYISET)	14529.0	14801.0	14949.0	14949.0	14650.0
	6.0%	1.9%	1.0%	0.0%	-2.0%
MUUT TALONRAKENNUKSET	11619.0	13248.0	13165.0	13649.7	14283.3
	8.3%	14.0%	-0.6%	3.7%	4.6%
YKSITYISET	7943.0	9238.0	9422.8	9893.9	10388.6
	6.8%	16.3%	2.0%	5.0%	5.0%
JULKISET	3676.0	4010.0	3742.2	3755.8	3894.7
	11.8%	9.1%	-6.7%	0.4%	3.7%
TALONRAKENNUSINVESTOINNIT YHT	26148.0	28049.0	28114.0	28598.7	28933.4
	7.0%	7.3%	0.2%	1.7%	1.2%
MAA- JA VESIRAKENNUKSET	6455.0	6103.0	6217.6	7008.6	8046.2
	4.4%	-5.5%	1.9%	12.7%	14.8%
YKSITYISET	4070.0	3710.0	3776.7	4519.0	5481.8
	4.7%	-8.8%	1.8%	19.7%	21.3%
JULKISET	2385.0	2393.0	2440.9	2489.7	2564.4
	3.8%	0.3%	2.0%	2.0%	3.0%
RAKENNUSINVESTOINNIT YHTEENSÄ	32603.0	34152.0	34331.6	35607.4	36979.5
	6.5%	4.8%	0.5%	3.7%	3.9%
KONEET, LAITTEET JA KULJ.VÄLINEET	19359.0	19091.0	20029.5	22559.0	24095.2
	-1.1%	-1.4%	4.9%	12.6%	6.8%
YKSITYISET	18630.0	18289.0	19203.4	21699.9	23218.9
	-1.5%	-1.8%	5.0%	13.0%	7.0%
JULKISET	729.0	802.0	826.1	859.1	876.3
	9.3%	10.0%	3.0%	4.0%	2.0%
YKSITYISET KIIINT.INV. (H-TASE)	45172.0	46038.0	47351.9	51061.8	53739.3
	2.8%	1.9%	2.9%	7.8%	5.2%

## 3.2.3 INVESTOINNIT SEKTOREITTAIN

MÄÄRÄ 1980-HINNOIN, %-MUUTOKSIA

	1982	1983	1984	1985	1986
YRITYKSET, KIINT.INV.	22052.1	23827.5	24804.9	28082.3	30394.6
	-0.1%	8.1%	4.1%	13.2%	8.2%
VARASTOINV.	874.5	208.1	749.0	3799.0	749.0
	-46.2%	-76.2%	259.9%	407.2%	-80.3%
RAHOITUSL., KIINTEÄT INV.	2446.9	2072.7	2114.2	2219.9	2330.9
	-0.4%	-15.3%	2.0%	5.0%	5.0%
VARASTOINV.	0.0	0.0	0.0	0.0	0.0
	*****%	*****%	*****%	*****%	*****%
KOTITAL., KIINTEÄT INV.	20079.9	19541.0	19832.8	20103.3	20341.6
	6.9%	-2.7%	1.5%	1.4%	1.2%
VARASTOINV.	529.8	-278.2	50.0	200.0	250.0
	-274.2%	-152.5%	-118.0%	300.0%	25.0%
JULK. SEKT., KIINTEÄT INV.	7383.1	7801.8	7609.2	7760.9	8007.6
	7.4%	5.7%	-2.5%	2.0%	3.2%
VARASTOINV.(VALTIO)	99.6	290.1	1.0	1.0	1.0
	-133.0%	191.1%	-99.7%	0.0%	0.0%
KOKONAISSINVESTOINNIT	53466.0	53463.0	55161.1	62166.4	62074.7
	4.4%	-0.0%	3.2%	12.7%	-0.1%
KIINTEÄT INVESTOINNIT	51962.0	53243.0	54361.1	58166.4	61074.7
	3.5%	2.5%	2.1%	7.0%	5.0%
VARASTOINVESTOINNIT	1504.0	220.0	800.0	4000.0	1000.0
	47.6%	-85.4%	263.6%	400.0%	-75.0%
VARASTOKANTA 80H MMK	62462.0	62682.0	63482.0	67482.0	68482.0
	2.5%	0.4%	1.3%	6.3%	1.5%
% BKT:STA	31.0	30.2	29.4	29.8	29.5
	-0.4%	-2.4%	-2.6%	1.2%	-1.0%
VARASTOKANTA MMK	64911.0	65470.0	66588.0	72457.5	73998.2
	3.2%	0.9%	1.7%	8.8%	2.1%
% BKT:STA	26.5	23.8	21.7	21.1	19.8
	-8.1%	-10.1%	-8.9%	-2.7%	-6.3%

## 3.2.4.1 INVESTOINTIEN HINTOJA

%-MUUTOKSIA ED.VUOTISESTA

	1982	1983	1984	1985	1986
KIINTEÄT INVESTOINNIT YHT.	7.7	8.3	5.9	6.0	6.3
YKSITYISET	7.7	8.1	5.8	6.0	6.3
JULKISET	7.6	9.6	6.5	6.5	6.5
YRITYSSEKTORI	8.1	5.6	5.3	6.1	6.4
RAHOITUSLAITOKSET	6.6	8.7	6.2	6.3	6.4
KOTITALOUDET	7.4	11.1	6.4	6.4	6.5
JULKINEN SEKTORI	7.6	9.7	6.5	6.5	6.5
VARASTOINVESTOINNIT	18.5	91.0	-45.0	5.0	5.0
KOKONAISSINVESTOINNIT	8.1	8.4	5.5	6.2	6.1

28.9.1984

## 3.2.4.2 TUNNUSLUKUJA INVESTOINNEISTA

%-OSUUKSIA BRUTTOKANSANTUOTTEESTA (KIINT.H)

	1982	1983	1984	1985	1986
MAA- JA METSÄTALOUS	2.4	2.2	2.2	2.2	2.3
KAIVOKSET YM	0.1	0.1	0.1	0.1	0.1
TEOLLISUUS	4.8	4.7	5.0	5.6	6.0
METSÄTEOLL.	1.5	1.2	1.4	1.6	1.7
METALLITEOLL.	1.3	1.2	1.4	1.6	1.7
MUU TEOLL.	2.1	2.3	2.2	2.4	2.6
SÄHKÖ YMS	1.6	1.3	1.2	1.3	1.6
KAUPPA	1.5	1.7	1.6	1.7	1.7
LIIKENNE	2.0	2.0	2.0	2.0	2.0
RAH. JA VAK	0.5	0.5	0.5	0.5	0.5
AS OM	7.2	7.1	6.9	6.6	6.3
MUUT TOIMIALAT	2.0	2.3	2.2	2.3	2.3
YRITTÄJÄTOIMINTA	22.1	21.9	21.6	22.2	22.8
VOITTOA TAV:MATON	0.3	0.3	0.3	0.3	0.3
KIINTEÄT INV YHT	25.8	25.7	25.2	25.7	26.3
ASUINRAKENNUKSET	7.2	7.1	6.9	6.6	6.3
MUUT TALONRAKENNUKSET	5.8	6.4	6.1	6.0	6.2
TALONRAK YHT	13.0	13.5	13.0	12.6	12.5
MAA- JA VESIR.	3.2	2.9	2.9	3.1	3.5
RAKENNUSINV. YHT.	16.2	16.5	15.9	15.7	15.9
KONEET, LAITT. JA KULJ. VÄL.	9.6	9.2	9.3	10.0	10.4
YKSITYISET KIINT	22.4	22.2	21.9	22.5	23.1
HALL. KIINT.	3.4	3.5	3.2	3.1	3.2
YRITYKSET, KIINT	10.9	11.5	11.5	12.4	13.1
JULK. SEKT., KIINT	3.7	3.8	3.5	3.4	3.4
KOTITAL, KIINT	10.0	9.4	9.2	8.9	8.8
RAHOITUSLAITOKSET	1.2	1.0	1.0	1.0	1.0
KOKONAISINVESTOINNIT	26.5	25.8	25.6	27.4	26.7

## 3.2.4.3 PÄÄOMAKANTA JA KAPASIT. KÄYTTÖASTE

PO-KANTA KIINT. HINNOIN  
KÄYTTÖASTE: TUOTANTO % PÄÄOMAKANNASTA

	1982	1983	1984	1985	1986
TEOLLISUUS	155158.7	160022.5	166583.6	174886.5	184240.7
METSÄTEOLLISUUS	51222.5	52089.6	53482.9	55425.5	57664.6
METALLITEOLLISUUS	40866.3	41992.5	44038.8	46646.8	49558.7
MUU TEOLLISUUS	63069.9	65940.4	69061.9	72814.2	77017.3
KAP.KÄYTTÖASTE TEOLLISUUS KESKIM.	32.3	32.4	32.9	33.4	32.5
METSÄTEOLL.	22.0	23.5	24.9	25.7	24.2
METALLIT.	43.4	42.5	43.2	43.8	43.3
MUU TEOLL.	33.5	33.1	32.5	32.6	31.7

## 3.3 JULKINEN KYSYNTÄ

## 3.3.1 JULKISEN KULUTUKSEN JA INVESTOINTIEN ARVOJA MMK

	1982	1983	1984	1985	1986
VALTION KULUTUS	15047.0	17377.0	18867.1	20731.1	22843.1
	16.3%	15.5%	8.6%	9.9%	10.2%
PALKAT	7754.0	8945.0	9800.0	10730.0	11850.0
	15.4%	15.4%	9.6%	9.5%	10.4%
TYÖNANT. SOS.VAK.MAKSUT	1715.0	1976.0	2170.0	2390.0	2640.0
	18.2%	15.2%	9.8%	10.1%	10.5%
POISTOT	838.0	944.0	1030.0	1130.0	1240.0
	9.7%	12.6%	9.1%	9.7%	9.7%
VÄLITUOTEKÄYTTÖ	6028.0	7005.0	7467.1	8078.6	9053.1
	17.9%	16.2%	6.6%	8.2%	12.1%
TAV. JA PALV. MYYNTI	1288.0	1493.0	1600.0	1597.5	1940.0
	16.4%	15.9%	7.2%	-0.2%	21.4%
ARVONLISÄYS	10307.0	11865.0	13000.0	14250.0	15730.0
	15.4%	15.1%	9.6%	9.6%	10.4%
KUNTIEN KULUTUS	30203.0	34207.0	38970.3	43379.8	48434.4
	13.1%	13.3%	13.9%	11.3%	11.7%
PALKAT	17692.0	20248.0	22850.0	25410.0	28080.0
	14.7%	14.4%	12.9%	11.2%	10.5%
TYÖNANT. SOS.VAK.MAKSUT	4107.0	4772.0	5380.0	6750.0	7500.0
	18.2%	16.2%	12.7%	25.5%	11.1%
POISTOT	1609.0	1861.0	2100.0	2330.0	2570.0
	13.2%	15.7%	12.8%	11.0%	10.3%
VÄLILLISET VEROT	11.0	13.0	15.0	14.0	15.0
	175.0%	18.2%	15.4%	-6.7%	7.1%
VÄLITUOTEKÄYTTÖ	10648.0	11660.0	13525.3	14375.8	16369.4
	11.4%	9.5%	16.0%	6.3%	13.9%
TAV. JA PALV. MYYNTI	3864.0	4347.0	4900.0	5500.0	6100.0
	21.8%	12.5%	12.7%	12.2%	10.9%
ARVONLISÄYS	23419.0	26894.0	30345.0	34504.0	38165.0
	15.2%	14.8%	12.8%	13.7%	10.6%
SOS. RAH. KULUTUS	1411.0	1650.0	1798.5	1966.6	2156.3
	18.6%	16.9%	9.0%	9.3%	9.6%
PALKAT	327.0	377.0	410.0	445.0	490.0
	15.5%	15.3%	8.8%	8.5%	10.1%
TYÖNANT. SOS.VAK.MAKSUT	73.0	86.0	94.0	104.0	114.0
	12.3%	17.8%	9.3%	10.6%	9.6%
POISTOT	20.0	23.0	11.0	12.0	13.0
	11.1%	15.0%	-52.2%	9.1%	8.3%
VÄLITUOTEKÄYTTÖ	992.0	1165.0	1284.5	1406.6	1540.3
	20.2%	17.4%	10.3%	9.5%	9.5%
TAV. JA PALV. MYYNTI	1.0	1.0	1.0	1.0	1.0
	0.0%	0.0%	0.0%	0.0%	0.0%
ARVONLISÄYS	420.0	486.0	515.0	561.0	617.0
	14.8%	15.7%	6.0%	8.9%	10.0%
JULKINEN KULUTUS YHT.	46661.0	53234.0	59635.9	66077.5	73433.9
	14.3%	14.1%	12.0%	10.8%	11.1%
JULKINEN ARVONLISÄYS YHT.	34146.0	39245.0	43860.0	49315.0	54512.0
	15.3%	14.9%	11.8%	12.4%	10.5%

28.9.1984

HALL. KIINTEÄT INV.	8110.0	9431.0	9771.4	10548.1	11599.0
	16.8%	16.3%	3.6%	7.9%	10.0%
VALTIO	2916.0	3440.0	3517.1	3820.6	4150.3
	13.4%	18.0%	2.2%	8.6%	8.6%
KUNNAT	5157.0	5918.0	6176.6	6643.9	7358.8
	18.4%	14.8%	4.4%	7.6%	10.8%
SOSIAALITURVARAHASTOT	37.0	73.0	77.7	83.6	90.0
	146.7%	97.3%	6.5%	7.6%	7.6%
MUUT KIINTEÄT INV.	707.0	790.0	850.0	990.0	1080.0
	2.3%	11.7%	7.6%	16.5%	9.1%
VALTIO	352.0	392.0	420.0	510.0	550.0
	15.0%	11.4%	7.1%	21.4%	7.8%
KUNNAT	355.0	398.0	430.0	480.0	530.0
	-7.8%	12.1%	8.0%	11.6%	10.4%
JULKISEN SEKTORIN KIINT. INV.	8817.0	10221.0	10621.4	11538.1	12679.0
	15.5%	15.9%	3.9%	8.6%	9.9%
VALTIO	3268.0	3832.0	3937.1	4330.6	4700.3
	13.6%	17.3%	2.7%	10.0%	8.5%
KUNNAT	5512.0	6316.0	6606.6	7123.9	7888.8
	16.3%	14.6%	4.6%	7.8%	10.7%
SOSIAALITURVARAHASTOT	37.0	73.0	77.7	83.6	90.0
	146.7%	97.3%	6.5%	7.6%	7.6%
VALTION VARASTOINV.	119.0	380.0	0.0	100.0	100.0
	-135.5%	219.3%	-100.0%*****	*****	0.0%
JULK. LIIKELAIT. KIINT. INV.	3911.8	4150.0	4100.0	4600.0	5140.0
	0.0%	6.1%	-1.2%	12.2%	11.7%
SIITÄ VALTIO	1582.1	1649.5	1600.0	1730.0	1910.0
	0.9%	4.3%	-3.0%	8.1%	10.4%
JULK. LIIKELAIT. VARASTOINV.	462.7	900.0	300.0	0.0	200.0
	0.0%	94.5%	-66.7%	-100.0%*****	*****

28.9.1984

## 4 TARJONTA

4.1 TUOTANTO  
MÄÄRÄ 1980-HINNAIN, %-MUUTOKSIA

	1982	1983	1984	1985	1986
MAATALOUS	8493.0 10.1%	9217.0 8.5%	9124.8 -1.0%	9124.8 0.0%	8942.3 -2.0%
METSÄTALOUS	7029.0 -8.6%	6815.0 -3.0%	7496.5 10.0%	8396.1 12.0%	8144.2 -3.0%
KAIVOSTOIM.	992.0 12.0%	956.0 -3.6%	908.2 -5.0%	908.2 0.0%	908.2 0.0%
TEOLLISUUS/AVOIN SEKTORI	50150.0 0.8%	51918.0 3.5%	54774.3 5.5%	58366.6 6.6%	59814.8 2.5%
METSÄTEOLLISUUS	11294.0 -5.8%	12256.0 8.5%	13297.8 8.5%	14228.6 7.0%	13944.0 -2.0%
METALLITEOLLISUUS	17754.0 6.0%	17849.0 0.5%	19009.2 6.5%	20434.9 7.5%	21456.6 5.0%
MUU TEOLLISUUS	21102.0 0.5%	21813.0 3.4%	22467.4 3.0%	23703.1 5.5%	24414.2 3.0%
SÄHKÖ- JA VESIHUOLTO	5141.0 -1.3%	5255.0 2.2%	5622.9 7.0%	5960.2 6.0%	6019.8 1.0%
TALONRAKENNUSTOIM.	10498.0 6.4%	11202.0 6.7%	11314.0 1.0%	11766.6 4.0%	12119.6 3.0%
MAA- JA VESIRAK.T.	3691.0 1.8%	3585.0 -2.9%	3585.0 0.0%	3656.7 2.0%	3656.7 0.0%
KAUPPA	21257.0 3.9%	21496.0 1.1%	22355.8 4.0%	23473.6 5.0%	24295.2 3.5%
KULJ., VARAST., TIETOLIIK.	14234.0 1.0%	14768.0 3.8%	15506.4 5.0%	16359.3 5.5%	16850.0 3.0%
RAHOITUS JA VAK.TOIM.	14840.0 6.5%	15914.0 7.2%	16948.4 6.5%	18134.8 7.0%	19313.6 6.5%
ASUNTOJEN OMISTUS	11724.0 2.7%	12050.0 2.8%	12411.5 3.0%	12845.9 3.5%	13192.7 2.7%
MUUT PALVELUKSET	6614.0 3.6%	6858.0 3.7%	7098.0 3.5%	7346.5 3.5%	7640.3 4.0%
-LASK. PANKKIPALV.	5257.0 4.7%	5574.0 6.0%	5713.4 2.5%	5856.2 2.5%	6002.6 2.5%
YRITTÄJÄTOIM.YHT.	149406.0 2.3%	154460.0 3.4%	161432.6 4.5%	170483.0 5.6%	174894.9 2.6%
JULKINEN TOIMINTA	27460.0 3.8%	28390.0 3.4%	28791.8 1.4%	29243.6 1.6%	29930.9 2.4%
VOITTOA TAV:MATON JA KOTIT.PALV.	3490.0 1.4%	3597.0 3.1%	3704.9 3.0%	3816.1 3.0%	3873.3 1.5%
BKT TH	180356.0 2.5%	186447.0 3.4%	193929.2 4.0%	203542.7 5.0%	208699.2 2.5%
BKT MH	201703.0 2.8%	207492.0 2.9%	215791.7 4.0%	226581.3 5.0%	232245.8 2.5%
SULJETTU YR.SEKTORI	79039.0 2.5%	81275.0 2.8%	85121.9 4.7%	90145.7 5.9%	92945.0 3.1%
SUHDANNEHERKKÄ BKT	109301.0 1.3%	112410.0 2.8%	117978.1 5.0%	125230.5 6.1%	128151.9 2.3%



28.9.1984

## 4.2.1 TUONNIN ARVO

MILJ. MK, %-MUUTOKSIA

	1982	1983	1984	1985	1986
RAAKAÖLJY	11305.0	12548.0	12990.3	13380.0	13380.0
	-9.2%	11.0%	3.5%	3.0%	0.0%
MUUT RAAKA-AINEET	29839.0	32200.0	35524.7	42676.5	44751.1
	11.7%	7.9%	10.3%	20.1%	4.9%
POLTTO- JA VOITELUAINEET	4869.0	5011.0	5086.4	5291.4	5344.3
	-4.8%	2.9%	1.5%	4.0%	1.0%
INVESTOINTITAVARAT	9195.0	10858.0	11744.0	14113.4	15708.2
	3.6%	18.1%	8.2%	20.2%	11.3%
KULUTUSTAVARAT	9130.0	10570.0	11708.9	13277.9	14708.6
	13.9%	15.8%	10.8%	13.4%	10.8%
MUUT TAVARAT	413.0	333.0	333.0	333.0	333.0
	289.6%	-19.4%	0.0%	0.0%	0.0%
TAVARAT YHTEENSÄ	64751.0	71520.0	77387.3	89072.2	94225.3
	5.7%	10.5%	8.2%	15.1%	5.8%
ITÄTUONTI	18037.0	20468.0	20524.0	21551.0	22931.0
	9.8%	13.5%	0.3%	5.0%	6.4%
LÄNSITUONTI	46714.0	51052.0	56863.3	67521.2	71294.3
	4.2%	9.3%	11.4%	18.7%	5.6%
KORJAUSETÄ TULLI-SNA	396.0	587.0	500.0	500.0	550.0
TAVARAT (SNA)	65147.0	72107.0	77887.3	89572.2	94775.3
	5.6%	10.7%	8.0%	15.0%	5.8%
PALVELUKSET	9220.0	10716.0	12350.0	13750.0	14850.0
	8.0%	16.2%	15.2%	11.3%	8.0%
KULJETUS YM	2430.8	2559.0	2900.0	3200.0	3400.0
	7.8%	5.3%	13.3%	10.3%	6.3%
SUOM KUL ULKOMAILLA	3147.0	3594.0	4150.0	4650.0	5050.0
	18.4%	14.2%	15.5%	12.0%	8.6%
MUUT PALVELUKSET	3642.2	4563.0	5300.0	5900.0	6400.0
	0.5%	25.3%	16.2%	11.3%	8.5%
TAVARAT JA PALVELUKSET	74367.0	82823.0	90237.3	103322.2	109625.3
	5.9%	11.4%	9.0%	14.5%	6.1%

28.9.1984

## 4.2.2 TUONNIN MÄÄRÄ

% -MUUTOKSIA EDELLISVUOTISESTA

	1982	1983	1984	1985	1986
RAAKAÖLJY	-10.2	6.5	1.0	0.0	0.0
MUUT RAAKA-AINEET	-6.0	1.5	4.1	12.3	1.3
POLTTO- JA VOITELUAINEEET	-8.5	4.7	0.5	1.0	0.0
INVESTOINTITAVARAT	-2.0	6.1	4.0	15.0	6.0
KULUTUSTAVARAT	7.7	4.6	5.0	8.0	5.0
TAVARAT YHTEENSÄ	1.2	3.4	3.4	9.2	2.3
ITÄTUONTI	5.8	8.8	-3.5	2.3	5.1
LÄNSITUONTI	-0.5	1.3	6.1	11.6	1.5
PALVELUKSET	9.8	4.8	9.2	4.5	3.3
TAVARAT JA PALVELUKSET	2.1	3.8	4.0	8.5	2.5

## 4.2.3 TUONTIHINNAT

	1983 AR- VON %-OS	1983	1984	1985	1986
RAAKAÖLJY	17.5	4.2	2.5	3.0	0.0
MUUT RAAKA-AINEET	45.0	6.3	6.0	7.0	3.5
POLTTO- JA VOITELUAINEEET	7.0	-1.7	1.0	3.0	1.0
INVESTOINTITAVARAT	15.2	11.3	4.0	4.5	5.0
KULUTUSTAVARAT	14.8	10.7	5.5	5.0	5.5
TAVARAT YHTEENSÄ	100.0	6.8	4.7	5.4	3.4
ITÄTUONTI	28.6	4.3	3.9	2.6	1.2
LÄNSITUONTI	71.4	7.8	4.9	6.4	4.0
PALVELUKSET	15.0	10.9	5.5	6.5	4.5
TAVARAT JA PALVELUKSET	115.8	7.3	4.8	5.5	3.5

28.9.1984

## 5 HUOLTOTASE

## 5.1 HUOLTOTASE, MÄÄRÄ

MÄÄRÄT 80-HINNOIN, MILJ. MK  
%-MUUTOKSIA EDELLISVUOTISESTA

	1982	1983	1984	1985	1986
B K T MH	201703.0 2.8%	207492.0 2.9%	215791.7 4.0%	226581.3 5.0%	232245.8 2.5%
TAVAROIDEN JA PALVELUSTEN TUONTI	64026.0 2.1%	66430.0 3.8%	69087.2 4.0%	74959.6 8.5%	76833.6 2.5%
KOKONAISTARJONTA=KOKONAISKYSYNTÄ	265729.0 2.7%	273922.0 3.1%	284878.9 4.0%	301540.9 5.8%	309079.4 2.5%
TAVAROIDEN JA PALVELUSTEN VIENTI	66438.0 -1.5%	68833.0 3.6%	72887.6 5.9%	76884.5 5.5%	78514.5 2.1%
KULUTUS	147410.0 4.0%	151030.0 2.5%	156327.3 3.5%	161968.2 3.6%	167954.0 3.7%
YKSITYINEN	109825.0 4.1%	111977.0 2.0%	115896.2 3.5%	120532.0 4.0%	125353.3 4.0%
JULKINEN	37585.0 3.6%	39053.0 3.9%	40431.1 3.5%	41436.2 2.5%	42600.7 2.8%
KIIINTEÄT INVESTOINNIT	51962.0 3.5%	53243.0 2.5%	54361.1 2.1%	58166.4 7.0%	61074.7 5.0%
YKSITYISET	45172.0 2.8%	46038.0 1.9%	47351.9 2.9%	51061.8 7.8%	53739.3 5.2%
JULKISET	6790.0 8.6%	7205.0 6.1%	7009.2 -2.7%	7104.6 1.4%	7335.4 3.2%
VARASTOINVESTOINNIT	1504.0	220.0	800.0	4000.0	1000.0
MUUTOS %:NA ED. V:N BKT	0.2	-0.6	0.3	1.5	-1.3
MUUTOS %:NA ED. V. KOK. KYS.	0.2	-0.5	0.2	1.1	-1.0
TILASTOVIRHE	-1585.0	596.0	502.9	521.8	536.1
VARASTOINV. JA TILASTOVIRHE	-81.0	816.0	1302.9	4521.8	1536.1
MUUTOS %:NA ED. V:N BKT	0.3	0.4	0.2	1.5	-1.3
MUUTOS %:NA ED. V. KOK. KYS.	0.2	0.3	0.2	1.1	-1.0
KOTIMAINEN KOKONAISKYSYNTÄ	199291.0 4.1%	205089.0 2.9%	211991.3 3.4%	224656.4 6.0%	230564.9 2.6%
YKSITYINEN	154816.4 3.8%	158540.9 2.4%	164550.0 3.8%	176114.6 7.0%	180627.8 2.6%
JULKINEN	44474.6 5.3%	46548.1 4.7%	47441.3 1.9%	48541.8 2.3%	49937.1 2.9%
KOTIMAINEN LOPPUTUOTEKYSYNTÄ	199372.0 3.9%	204273.0 2.5%	210688.4 3.1%	220134.6 4.5%	229028.7 4.0%

28.9.1984

## 5.2 MÄÄRÄT NELJÄNNESVUOSITTAIN

80-MMK, %-MUUTOS ED VUODEN VAST. HAV.  
%-MUUTOS ED. NELJ. VUOSITASOLLA

	1984.1	1984.2	1984.3	1984.4	1985.1	1985.2	1985.3	1985.4	1986.1	1986.2	1986.3	1986.4
BKT	52759.6	53365.4	54094.6	54880.4	55640.6	56276.4	56766.7	57171.3	57515.9	57789.1	58002.6	58192.4
%-MUUTOS VUOSITASOLLA	3.6%	2.7%	3.3%	4.9%	5.5%	5.5%	4.9%	4.2%	3.4%	2.7%	2.2%	1.8%
	3.4	4.7	5.6	5.9	5.7	4.6	3.5	2.9	2.4	1.9	1.5	1.3
TUONTI	15827.2	17093.4	18016.0	18205.6	18255.3	18641.3	18937.8	19125.1	19210.4	19230.4	19213.4	19179.4
%-MUUTOS ED. NELJ. VUOSITASOLLA	-3.3%	1.3%	6.5%	11.6%	15.3%	9.1%	5.1%	5.1%	5.2%	3.2%	1.5%	0.3%
	-11.4	36.0	23.4	4.3	1.1	8.7	6.5	4.0	1.8	0.4	-0.4	-0.7
KOKONAISTARJONTA JA -KYSYNTÄ	68586.8	70458.8	72110.6	73086.0	73895.9	74917.7	75704.5	76296.4	76726.3	77019.5	77216.0	77371.8
	1.9%	2.3%	4.1%	6.5%	7.7%	6.3%	5.0%	4.4%	3.8%	2.8%	2.0%	1.4%
VIENTI	17880.8	18083.1	18324.2	18599.5	18887.3	19147.4	19353.9	19495.8	19578.4	19623.6	19648.3	19664.3
%-MUUTOS ED. NELJ. VUOSITASOLLA	6.6%	5.3%	2.8%	8.9%	5.6%	5.9%	5.6%	4.8%	3.7%	2.5%	1.5%	0.9%
	20.3	4.6	5.4	6.1	6.3	5.6	4.4	3.0	1.7	0.9	0.5	0.3
YKSITYINEN KULUTUS	28536.8	28830.3	29120.7	29408.4	29695.2	29984.1	30277.3	30575.4	30878.3	31184.1	31491.4	31799.5
%-MUUTOS ED. NELJ. VUOSITASOLLA	1.2%	2.4%	5.6%	4.8%	4.1%	4.0%	4.0%	4.0%	4.0%	4.0%	4.0%	4.0%
	7.1	4.2	4.1	4.0	4.0	3.9	4.0	4.0	4.0	4.0	4.0	4.0
JULKINEN KULUTUS	10011.4	10077.3	10140.7	10201.7	10262.0	10324.1	10390.0	10460.1	10534.2	10610.8	10688.7	10767.1
%-MUUTOS ED. NELJ. VUOSITASOLLA	4.0%	3.7%	3.4%	3.1%	2.5%	2.4%	2.5%	2.5%	2.7%	2.8%	2.9%	2.9%
	4.7	2.7	2.5	2.4	2.4	2.4	2.6	2.7	2.9	2.9	3.0	3.0
KIINTEÄT INVESTOINNIT	13248.6	13467.1	13699.7	13945.7	14197.6	14440.7	14664.5	14863.5	15038.7	15197.8	15347.1	15491.1
%-MUUTOS ED. NELJ. VUOSITASOLLA	2.0%	0.3%	2.3%	3.8%	7.2%	7.2%	7.0%	6.6%	5.9%	5.2%	4.7%	4.2%
	-5.3	6.8	7.1	7.4	7.4	7.0	6.3	5.5	4.8	4.3	4.0	3.8
VARASTOINV. JA TILASTOVIRHE KASVUKONTRIBUTIO	-1090.8	1.0	825.4	930.6	853.8	1021.3	1019.0	901.5	696.8	403.3	40.5	-350.2
	-2.4	2.1	1.5	0.2	-0.1	0.3	-0.0	-0.2	-0.4	-0.5	-0.6	-0.7
KOTIMAINEN KOKONAISKYSYNTÄ	50706.0	52375.7	53786.4	54486.5	55008.6	55770.3	56350.7	56800.6	57147.9	57395.9	57567.7	57707.5
%-MUUTOS ED. NELJ. VUOSITASOLLA	0.4%	1.4%	4.5%	5.7%	8.5%	6.5%	4.8%	4.2%	3.9%	2.9%	2.2%	1.6%
	-6.5	13.8	11.2	5.3	3.9	5.7	4.2	3.2	2.5	1.7	1.2	1.0

## 5.3 HUOLTOTASE

ARVOT, MILJ. MK  
%MUUTOKSIA EDELLISVUOTISESTA

	1982	1983	1984	1985	1986
B K T MH	245172.0 12.2%	275084.0 12.2%	306971.7 11.6%	343271.1 11.8%	374019.7 9.0%
TAVAROIDEN JA PALVELUSTEN TUONTI	74367.0 5.9%	82823.0 11.4%	90237.3 9.0%	103322.2 14.5%	109625.3 6.1%
KOKONAISTARJONTA=KOKONAISKYSYNTÄ	319539.0 10.7%	357907.0 12.0%	397209.1 11.0%	446593.3 12.4%	483644.9 8.3%
TAVAROIDEN JA PALVELUSTEN VIENTI	76397.0 4.2%	84030.0 10.0%	94507.1 12.5%	105970.6 12.1%	111770.3 5.5%
KULUTUS	180822.0 13.8%	202393.0 11.9%	224822.0 11.1%	247835.1 10.2%	273803.5 10.5%
YKSITYINEN	134161.0 13.7%	149159.0 11.2%	165186.1 10.7%	181757.6 10.0%	200369.6 10.2%
JULKINEN	46661.0 14.3%	53234.0 14.1%	59635.9 12.0%	66077.5 10.8%	73433.9 11.1%
KIIINTEÄT INVESTOINNIT	60987.0 11.5%	67688.0 11.0%	73166.4 8.1%	83011.5 13.5%	92666.8 11.6%
YKSITYISET	52877.0 10.7%	58257.0 10.2%	63395.0 8.8%	72463.5 14.3%	81067.8 11.9%
JULKISET	8110.0 16.8%	9431.0 16.3%	9771.4 3.6%	10548.1 7.9%	11599.0 10.0%
VARASTOINVESTOINNIT	2001.0	559.0	1118.0	5869.5	1540.7
TILASTOVIRHE	-668.0	3237.0	3595.5	3906.6	4171.7
KOTIMAINEN KOKONAISKYSYNTÄ	243142.0 12.9%	273877.0 12.6%	302702.0 10.5%	340622.7 12.5%	371874.6 9.2%
YKSITYINEN	188252.0 12.1%	210832.0 12.0%	233294.7 10.7%	263897.1 13.1%	286741.7 8.7%
JULKINEN	54890.0 15.7%	63045.0 14.9%	69407.3 10.1%	76725.6 10.5%	85132.9 11.0%
KOTIMAINEN LOPPUTUOTEKYSYNTÄ	241809.0 13.2%	270081.0 11.7%	297988.5 10.3%	330846.7 11.0%	366470.3 10.8%

28.9.1984

## 5.4 HINNAT VUOSITTAIN

## HINTOJEN %-MUUTOKSIA EDELLISVUOTISESTA

	1982	1983	1984	1985	1986
B K T MH	9.1	9.1	7.3	6.5	6.3
TAVAROIDEN JA PALVELUSTEN TUONTI	3.7	7.3	4.8	5.5	3.5
KOKONAISKYSYNTÄ JA -TARJONTA	7.8	8.7	6.7	6.2	5.7
TAVAROIDEN JA PALVELUSTEN VIENTI	5.8	6.2	6.2	6.3	3.3
KULUTUS	9.5	9.2	7.3	6.4	6.5
YKSITYINEN	9.2	9.0	7.0	5.8	6.0
JULKINEN	10.3	9.8	8.2	8.1	8.1
KIIINTEÄT INVESTOINNIT	7.7	8.3	5.9	6.0	6.3
YKSITYISET	7.7	8.1	5.8	6.0	6.3
JULKISET	7.6	9.6	6.5	6.5	6.5
VARASTOINVESTOINNIT	18.5	91.0	-45.0	5.0	5.0
KOTIMAINEN KOKONAISKYSYNTÄ	8.4	9.5	6.9	6.2	6.4
YKSITYINEN	8.0	9.4	6.6	5.7	5.9
JULKINEN	9.9	9.7	8.0	8.0	7.9
KOTIMAINEN LOPPUTUOTEKYSYNTÄ	9.0	9.0	7.0	6.3	6.5

28.9.1984

## 6 HINNAT, KUSTANNUKSET JA TULONJAKO

6.1 HINNAT JA KUSTANNUSTEKIJÄT  
%-MUUTOKSIA EDELLISVUOTISESTA

	1982	1983	1984	1985	1986
BKT TH, MÄÄRÄ (1)	2.5	3.4	4.0	5.0	2.5
BKT PL MAATAL. JA AS.OM. MÄÄRÄ (2)	2.2	3.1	4.4	5.3	2.7
TYÖPANOS (3)	-0.4	-0.8	0.5	1.5	0.5
PALKATUN TYÖN PANOS (4)	-0.3	0.0	1.0	1.5	1.0
TUOTTAVUUS (1/3)	2.9	4.2	3.5	3.4	2.0
PALKATUN TYÖN TUOTTAVUUS (2/4)	2.5	3.1	3.3	3.8	1.7
ANSIOTASO	10.6	10.2	9.0	7.9	8.6
PALKKASUMMA	11.1%	11.3%	10.8%	10.5%	11.1%
TYÖKUSTANNUKSET	10.8%	10.7%	11.3%	11.8%	10.9%
YKSIKKÖTYÖKUSTANNUKSET	8.5	7.3	6.7	6.1	7.9
TYÖAJAN YKSIKKÖHINTA	11.1	10.7	10.2	10.1	9.8
VIENTIHINNAT	5.8	6.2	6.2	6.3	3.3
TUONTIHINNAT	3.7	7.3	4.8	5.5	3.5
KUSTANNUSPAINE	7.7	7.3	6.3	6.1	6.4
BKT MH, HINTA	9.1	9.1	7.3	6.5	6.3
BKT TH, HINTA	9.3	8.8	7.3	6.5	6.3
KULUTTAJAN HINTAINDEKSI	9.6	8.4	7.0	5.8	6.0
KOTIMARKKINOIDEN PERUSHINTAINDEKSI	7.5	5.6	5.5	6.5	7.0
RAKENNUSKUSTANNUSIND.	7.0	9.4	6.5	6.5	6.5
REAALIANSIOTASO	1.0	1.7	1.9	2.0	2.5
INVESTOINTIEN HINTAINDEKSI	6.8	8.0	5.1	5.5	6.0

## 6.2 KUSTANNUSTEKIJÄT, AVOIN SEKTORI (TEOLLISUUS)

## %-MUUTOKSIA EDELLISVUOTISESTA

	1982	1983	1984	1985	1986
TUOTANTO	0.8	3.5	5.5	6.6	2.5
TYÖPANOS	-2.9	-2.9	-0.5	1.0	-1.0
TYÖN TUOTTAVUUS	3.8	6.7	6.0	5.5	3.5
ANSIOTASO	11.3	9.9	8.5	7.6	8.5
KESKIPALKKA	11.7	10.8	9.0	8.5	10.0
PALKKASUMMA	8.5%	7.5%	8.5%	9.6%	8.9%
TYÖKUSTANNUKSET	8.0%	6.2%	9.0%	10.3%	8.7%
YKSIKKÖTYÖKUSTANNUKSET	7.1	2.6	3.3	3.5	6.1
TYÖAJAN YKSIKKÖHINTA	11.2	9.4	9.5	9.2	9.8
ARVONLIS. HINTA TEOLL.	7.2	8.4	6.5	5.5	4.0
METSÄTEOLL.	-3.6	13.7	8.5	5.0	3.0
METALLITEOLL.	12.3	7.0	6.0	6.0	4.0

28.9.1984

## 6.3 KUSTANNUSTEKIJÄT, SULJ. YRITYSSEKTORI

%MUUTOKSIA EDELLISVUOTISESTA

	1982	1983	1984	1985	1986
TUOTANTO	2.5	2.8	4.7	5.9	3.1
TYÖPANOS	0.2	0.5	1.7	1.9	1.5
TYÖN TUOTTAVUUS	2.3	2.3	3.0	3.9	1.5
KESKIPALKKA	10.7	10.3	9.9	9.1	11.1
PALKKASUMMA	10.9%	10.8%	11.8%	11.2%	12.8%
TYÖKUSTANNUKSET	10.8%	9.6%	12.5%	12.3%	12.3%
YKSIKKÖTYÖKUSTANNUKSET	8.1	6.6	7.4	6.0	8.9
TYÖAJAN YKSIKKÖHINTA	10.6	9.0	10.6	10.2	10.6
ARVONLISÄYKSEN HINTA	9.3	8.7	7.5	7.0	6.5

## 6.4.1 KANSANTULO

MILJ, MK JA %-MUUTOKSIA

	1982	1983	1984	1985	1986
PALKAT	110179.0	122561.0	135615.3	149911.2	166515.0
	11.2%	11.2%	10.7%	10.5%	11.1%
SOSIAALIVAKUUTUSMAKSUT	24328.0	26260.0	29838.3	35024.1	38515.5
	9.2%	7.9%	13.6%	17.4%	10.0%
TOIMINTAYLIJÄMÄ	49375.0	58361.0	63698.6	71417.3	74641.3
	16.4%	18.2%	9.1%	12.1%	4.5%
OMAISUUS- JA YRIT. TULOT ULK:LTA	-5855.0	-6299.0	-7000.0	-7500.0	-7700.0
NETTO	22.1%	7.6%	11.1%	7.1%	2.7%
VÄLILLISET VEROT - TUKIPALKKIOT	25473.0	28133.0	33350.0	37603.0	41454.0
	13.3%	10.4%	18.5%	12.8%	10.2%
KANSANTULO	203500.0	229016.0	255502.2	286485.6	313405.7
	12.1%	12.5%	11.6%	12.1%	9.4%

## 6.4.2 KANSANTULON JAK. TULOTYPEITTÄIN, %

OSUDET KANSANTULOSTA

	1982	1983	1984	1985	1986
PALKAT	54.1	53.5	53.1	52.3	53.1
SOSIAALIVAKUUTUSMAKSUT	12.0	11.5	11.7	12.2	12.3
TOIMINTAYLIJÄMÄ	24.3	25.5	24.9	24.9	23.8
OMAISUUS- JA YRIT. TULOT ULK:LTA	-2.9	-2.8	-2.7	-2.6	-2.5
NETTO					
VÄLILLISET VEROT - TUKIPALKKIOT	12.5	12.3	13.1	13.1	13.2
KANSANTULO	100.0	100.0	100.0	100.0	100.0



## 6.4.3 TULOSEKTORIN TUNNUSLUKUJA

% -MUUTOKSIA, MMK

	1982	1983	1984	1985	1986
TUOTTAVUUS, METSÄTEOLL	2.3	11.2	7.4	6.5	1.0
METALLITEOLL	6.9	4.7	4.4	4.9	4.5
MUU TEOLL	2.8	5.8	6.5	5.6	4.5
KESKIPALKAT, KESKIM.	11.5	11.3	9.7	8.9	10.0
SEKT 3 JA 4	14.5	11.8	9.7	8.9	10.0
TEOLLISUUS	11.7	10.8	9.0	8.5	10.0
METSÄTEOLL	12.0	9.2	9.0	8.5	10.0
METALLITEOLL	11.3	11.1	9.0	8.5	10.0
PALKKASUMMA, METSÄTEOLL	3.1%	6.6%	10.1%	9.0%	6.7%
METALLITEOLL	10.3%	6.7%	11.2%	11.2%	10.5%
MUU TEOLL	9.4%	8.8%	5.1%	8.2%	8.3%
SOSIAALIVAK. MAKSUT, ARVO JA %-M	24225.0	26167.0	29775.0	34951.9	38443.2
	9.2%	8.0%	13.8%	17.4%	10.0%
PERUSTEMJUTOS	-1.7	-3.0	2.7	6.2	-1.0
SV-MAKSUT, SEKT 3 JA 4	689.0	759.0	855.1	965.7	1051.6
	12.8%	10.2%	12.7%	12.9%	8.9%
PERUSTEMUUTOS	-0.2	-2.1	2.7	3.7	-1.0
SV-MAKSUT TEOLL	7016.0	7048.0	7850.3	8921.0	9617.9
	6.0%	0.5%	11.4%	13.6%	7.8%
PERUSTEMJUTOS	-2.2	-6.6	2.7	3.7	-1.0
SV-MAKSUT METSÄTEOLL	1386.0	1406.0	1589.7	1797.5	1898.8
PERUSTEMJUTOS	-2.8	-4.8	2.7	3.7	-1.0
SV-MAKSUT METALLITEOLL	2769.0	2781.0	3175.4	3662.1	4008.0
PERUSTEMJUTOS	-0.8	-5.9	2.7	3.7	-1.0
SV-MAKSUT MUU TEOLL	2861.0	2861.0	3085.2	3461.4	3711.1
SULJ. YR. SEKT.	11550.0	12035.0	13934.6	16330.2	18028.8
TYÖKUST. TEOLLISUUS	37031.0	39324.0	42855.2	47281.2	51392.1
	8.0%	6.2%	9.0%	10.3%	8.7%
TYÖKUST. METSÄTEOLL	7268.0	7676.0	8492.3	9324.4	9929.9
	2.6%	5.6%	10.6%	9.8%	6.5%
METALLITEOLL	14682.0	15490.0	17305.3	19376.3	21380.0
	10.2%	5.5%	11.7%	12.0%	10.3%
MUU TEOLL	15081.0	16158.0	17057.7	18580.6	20082.2
	8.7%	7.1%	5.6%	8.9%	8.1%
TYÖKUST. SULJ. YRITYSSEKT.	62201.0	68173.0	76678.1	86082.7	96688.7
	10.8%	9.6%	12.5%	12.3%	12.3%
YKSIKÖTYÖKUST. METSÄT.	8.9	-2.7	2.0	2.6	8.7
METALLI	4.0	4.9	4.9	4.2	5.1
MUU T.	8.2	3.6	2.5	3.2	4.9
TYÖAJAN YKSIKÖHINTA METSÄT.	11.4	8.2	9.5	9.3	9.8
METALLI	11.1	9.9	9.5	9.2	9.8
MUU T.	11.2	9.7	9.2	9.1	9.7

28.9.1984

## 6.5 YRITYSSEKTORIN TULOT

MILJ.MK JA %-MUUTOKSIA

	1982	1983	1984	1985	1986
TOIMINTAYLIJÄÄMÄ	16493.0 11.5%	22136.0 34.2%	23773.6 7.4%	27740.3 16.7%	27061.3 -2.4%
YRITTÄJÄTULON OTOT MUILLE SEKT.:LLE	1716.0 16.9%	1970.0 14.8%	2300.0 16.8%	2520.0 9.6%	2740.0 8.7%
OMAISUUSTULOT, NET	-13044.0 7.4%	-13758.0 5.5%	-14525.0 5.6%	-14846.0 2.2%	-16857.0 13.5%
KORKOTULOT	4278.0 21.7%	4920.0 15.0%	6200.0 26.0%	6800.0 9.7%	6800.0 0.0%
KORKOMENOT	15701.0 9.9%	16883.0 7.5%	18625.0 10.3%	19346.0 3.9%	21157.0 9.4%
OSINKOMENOT, NETTO	972.0 22.4%	1033.0 6.3%	1200.0 16.2%	1300.0 8.3%	1400.0 7.7%
MUUT OM. MENOT, NETTO	649.0 11.7%	762.0 17.4%	900.0 18.1%	1000.0 11.1%	1100.0 10.0%
TULOT VAHINKOVAK. NET	13.0 -40.9%	4.0 -69.2%	205.0 5025.0%	205.0 0.0%	205.0 0.0%
TS NET YR.:LTA JULK.:LLE	3193.0 11.3%	3537.0 10.8%	3970.0 12.2%	5000.0 25.9%	5830.0 16.6%
TS NET YR.:LTÄ KOTIT:LLE	842.0 15.5%	926.0 10.0%	1012.8 9.4%	1098.8 8.5%	1040.0 -5.4%
YRITYSSEKT. KÄYT. TULO NET	-2289.0 -4.5%	1949.0 -185.1%	2170.7 11.4%	4480.5 106.4%	799.3 -82.2%
KÄYT. TULO BRUTTO	18056.0 12.4%	23972.0 32.8%	26670.7 11.3%	31480.5 18.0%	29299.3 -6.9%
POISTOT	20345.0 10.2%	22023.0 8.2%	24500.0 11.2%	27000.0 10.2%	28500.0 5.6%
OSUUS BKT:STA	8.3	8.0	8.0	7.9	7.6

## 6.6 YRITYSSEKTORIN KANNATTAVUUS

PÄÄOMATULOJEN OSUUS JALOSTUSARVOSTA

	1982	1983	1984	1985	1986
TEOLLISUUS	35.4	38.9	40.7	41.8	40.7
METSÄTEOLLISUUS	33.8	43.3	46.7	47.9	45.1
METALLITEOLLISUUS	29.9	31.3	32.0	33.2	32.5
MUU TEOLLISUUS	40.7	42.8	44.8	46.0	45.6
SULJETTU YRITYSSEKTORI	36.5	37.7	37.8	38.4	37.0

6.7 KOTITALOUKSIEN TULOT  
MILJ.MK JA %-MUUTOKSIA

	1982	1983	1984	1985	1986
PALKAT	110179.0	122561.0	135615.3	149911.2	166515.0
	11.2%	11.2%	10.7%	10.5%	11.1%
SOSIAALIVAK.MAKSUT	24328.0	26260.0	29838.3	35024.1	38515.5
	9.2%	7.9%	13.6%	17.4%	10.0%
TOIMINTAYLIJÄMÄ	34722.0	38170.0	42050.0	46000.0	50100.0
	15.8%	9.9%	10.2%	9.4%	8.9%
MAATALOUDESTA	6715.0	8136.0	8500.0	8700.0	9200.0
	34.5%	21.2%	4.5%	2.4%	5.7%
METSÄTALOUEDESTA	5599.0	5391.0	6150.0	7400.0	7400.0
	-1.0%	-3.7%	14.1%	20.3%	0.0%
AS. OMISTUKSESTA	6908.0	7130.0	7800.0	8400.0	9000.0
	18.6%	3.2%	9.4%	7.7%	7.1%
MUISTA ELINK.	15500.0	17513.0	19600.0	21500.0	24500.0
	14.7%	13.0%	11.9%	9.7%	14.0%
YRITTÄJÄTULON OTOT	1279.0	1645.0	1900.0	2100.0	2300.0
	13.7%	28.6%	15.5%	10.5%	9.5%
OMAISUUSTULOT, NET	-1692.0	-1811.0	-2150.0	-3100.0	-3300.0
	50.9%	7.0%	18.7%	44.2%	6.5%
KORKOTULOT	4576.0	5515.0	6700.0	7200.0	8200.0
	5.9%	20.5%	21.5%	7.5%	13.9%
KORKOMENOT	6788.0	7933.0	9500.0	11000.0	12000.0
	14.6%	16.9%	19.8%	15.8%	9.1%
OSINKO- JA MUUT OM.TULOT, NETTO	520.0	607.0	650.0	700.0	500.0
	7.9%	16.7%	7.1%	7.7%	-28.6%
VAHINKOVAK.TULOT, NET	-2.0	-1.0	0.0	0.0	0.0
	-50.0%	-50.0%	-100.0%	*****%	*****%
TS. NET KOTIT.:LTA JULK.:LLE	24623.0	26013.0	30337.0	34996.5	40130.0
	0.0%	5.6%	16.6%	15.4%	14.7%
TS. NET YR.:LTA KOTIT.:LLE	842.0	926.0	1012.8	1098.8	1040.0
	15.5%	10.0%	9.4%	8.5%	-5.4%
LASK. SOS. VAK.M. KOTIT.:LTA YR:LLE	830.0	916.0	1003.1	1123.5	1200.0
	13.7%	10.4%	9.5%	12.0%	6.8%
RAHAST. SOS.VAK.ET. YR:LTA KOTIT:LLE	1549.0	1702.0	1876.0	2082.3	2100.0
	14.7%	9.9%	10.2%	11.0%	0.8%
MUUT TS YR:LTA KOTIT:LLE	123.0	140.0	140.0	140.0	140.0
	12.8%	13.8%	0.0%	0.0%	0.0%
TS. NET RAH:LTA KOTIT:LLE	-3518.0	-2457.0	-2300.0	-2250.0	-2150.0
	-13.3%	-30.2%	-6.4%	-2.2%	-4.4%
SOS.VAK. MAKSUT KOTIT:LTA RAH:LLE	12372.0	12853.0	14250.0	15900.0	17700.0
	6.6%	3.9%	10.9%	11.6%	11.3%
SOS.VAK.ETUDET RAH:LTA KOTIT:LLE	8808.0	10357.0	11900.0	13600.0	15500.0
	17.2%	17.6%	14.9%	14.3%	14.0%
LASK.SOS.VAK.M. KOTIT:LTA RAH:LLE	64.0	73.0	80.0	90.0	100.0
	8.5%	14.1%	9.6%	12.5%	11.1%
RAHAST.SOS.VAK.ET. RAH:LTA KOTIT:LLE	41.0	47.0	45.0	50.0	50.0
	10.8%	14.6%	-4.3%	11.1%	0.0%
MUUT TS RAH:LTA KOTIT:LLE	69.0	65.0	85.0	90.0	100.0
	27.8%	-5.8%	30.8%	5.9%	11.1%
TS NET ULK:LTA KOTIT:LLE	-128.0	-128.0	-50.0	-100.0	-80.0
	204.8%	0.0%	-60.9%	100.0%	-20.0%
KOTIT. SAAMAT TS NET	-27427.0	-27672.0	-31674.2	-36247.7	-41320.0
	-2.0%	0.9%	14.5%	14.4%	14.0%
KOTIT. KÄYT. TULO, NET	141387.0	159152.0	175579.4	193687.6	212810.4
	14.6%	12.6%	10.3%	10.3%	9.9%
KOTIT. KÄYT. TULO, BR	153615.0	172980.0	190928.0	210851.2	231511.4
	14.4%	12.6%	10.4%	10.4%	9.8%
KOTIT. POISTOT	12228.0	13828.0	15348.6	17163.6	18701.0
	12.0%	13.1%	11.0%	11.8%	9.0%
OSUUS BKT:STA	5.0	5.0	5.0	5.0	5.0

## 6.8.1 JULKISEN SEKTORIN KÄYTETTÄVISSÄ OLEVA TULO

MILJ.MK JA %-MUUTOKSET

	1982	1983	1984	1985	1986
TS NET KOTIT:LTA JULK:LLE	24623.0	26013.0	30337.0	34996.5	40130.0
	0.0%	5.6%	16.6%	15.4%	14.7%
VALTIOLLE	7808.4	9266.0	11520.0	14545.0	16590.0
	1.6%	18.7%	24.3%	26.3%	14.1%
KUNNILLE	19252.6	20773.0	22980.0	25370.0	28410.0
	10.9%	7.9%	10.6%	10.4%	12.0%
SOS.RAH.:LLE	-2438.0	-4026.0	-4163.0	-4918.5	-4870.0
	463.0%	65.1%	3.4%	18.1%	-1.0%
TS NET YR:LTÄ JULK:LLE	3193.0	3537.0	3970.0	5000.0	5830.0
	11.3%	10.8%	12.2%	25.9%	16.6%
TS NET RAH:LTA JULK:LLE	121.0	153.0	70.0	110.0	100.0
	7.1%	26.4%	-54.2%	57.1%	-9.1%
VÄLILLISET VEROT	35438.0	37185.0	43300.0	48103.0	52204.0
	13.0%	4.9%	16.4%	11.1%	8.5%
JULK.SAAMAT TS YHT. NET	52898.0	57243.0	66727.0	76289.5	85894.0
	6.6%	8.2%	16.6%	14.3%	12.6%
VALTIO	19063.0	18801.0	23535.0	28835.0	32300.0
	4.5%	-1.4%	25.2%	22.5%	12.0%
KUNNAT	33435.0	37588.0	42580.0	47723.0	53464.0
	11.9%	12.4%	13.3%	12.1%	12.0%
SOS.TURVARAHASTOT	400.0	854.0	612.0	-268.5	130.0
	-73.1%	113.5%	-28.3%	-143.9%	-148.4%
BRUTTOVEROT	85240.4	92398.0	106570.0	121513.0	134344.0
	11.3%	8.4%	15.3%	14.0%	10.6%
BRUTTOVEROASTE	34.8	33.6	34.7	35.4	35.9
NETTOVEROT	52996.4	56903.0	66790.0	76343.0	85924.0
	6.7%	7.4%	17.4%	14.3%	12.5%
NETTOVEROASTE	21.6	20.7	21.8	22.2	23.0
JULK. KÄYT. TULO NET	53134.0	56701.0	65522.0	74727.5	83616.0
	7.3%	6.7%	15.6%	14.0%	11.9%
VALTIO	18836.0	18054.0	22175.0	27085.0	29900.0
	7.0%	-4.2%	22.8%	22.1%	10.4%
KUNNAT	33521.0	37511.0	42485.0	47600.0	53244.0
	11.6%	11.9%	13.3%	12.0%	11.9%
SOS.TURVARAHASTOT	777.0	1136.0	862.0	42.5	472.0
	-58.5%	46.2%	-24.1%	-95.1%	1010.6%

28.9.1984

## 6.8.2 JULKISEN SEKTORIN OMAISUUSTULOT

MILJ. MK JA %-MUUTOKSIA

	1982	1983	1984	1985	1986
TOIMINTAYLIJÄMÄ	28.0	143.0	175.0	177.0	180.0
	-106.3%	410.7%	22.4%	1.1%	1.7%
VALTIO	8.0	121.0	150.0	150.0	150.0
	-101.8%	1412.5%	24.0%	0.0%	0.0%
KUNNAT	20.0	22.0	25.0	27.0	30.0
	-2100.0%	10.0%	13.6%	8.0%	11.1%
YRITTÄJÄTULON OTOT	437.0	325.0	400.0	420.0	440.0
	27.4%	-25.6%	23.1%	5.0%	4.8%
VALTIO	255.0	260.0	300.0	300.0	300.0
	390.4%	2.0%	15.4%	0.0%	0.0%
KUNNAT	182.0	65.0	100.0	120.0	140.0
	-37.5%	-64.3%	53.8%	20.0%	16.7%
OMAISUUSTULOT, NETTO	-226.0	-1007.0	-1775.0	-2154.0	-2893.0
	1638.5%	345.6%	76.3%	21.4%	34.3%
VALTIO	-490.0	-1128.0	-1810.0	-2200.0	-2850.0
	96.8%	130.2%	60.5%	21.5%	29.5%
KUNNAT	-113.0	-161.0	-215.0	-265.0	-385.0
	-24.2%	42.5%	33.5%	23.3%	45.3%
SOS.TURVARAHASTOT	377.0	282.0	250.0	311.0	342.0
	-2.1%	-25.2%	-11.3%	24.4%	10.0%
KORKOTULOT, VALTIO	1299.0	1553.0	1750.0	2050.0	2200.0
	14.6%	19.6%	12.7%	17.1%	7.3%
, KUNNAT	561.0	615.0	680.0	800.0	900.0
	23.3%	9.6%	10.6%	17.6%	12.5%
, SOS.VAK.RAH	368.0	279.0	250.0	300.0	330.0
	-1.3%	-24.2%	-10.4%	20.0%	10.0%
KORKOMENOT, VALTIO	2170.0	3094.0	4020.0	4750.0	5600.0
	37.7%	42.6%	29.9%	18.2%	17.9%
, KUNNAT	923.0	1054.0	1200.0	1400.0	1650.0
	14.8%	14.2%	13.9%	16.7%	17.9%
, SOS.VAK.RAH	4.0	1.0	5.0	5.0	5.0
	100.0%	-75.0%	400.0%	0.0%	0.0%
OSINKOTULOT, VALTIO	381.0	414.0	460.0	500.0	550.0
	97.4%	8.7%	11.1%	8.7%	10.0%
, KUNNAT	4.0	4.0	5.0	5.0	5.0
	-500.0%	0.0%	25.0%	0.0%	0.0%
, SOS.VAK.RAH	13.0	4.0	5.0	16.0	17.0
	-7.1%	-69.2%	25.0%	220.0%	6.3%
MUUT OM TULOT, NETTO, VALTIO	0.0	-1.0	0.0	0.0	0.0
	*****	*****	-100.0%	*****	*****
KUNNAT	245.0	274.0	300.0	330.0	360.0
	21.9%	11.8%	9.5%	10.0%	9.1%
VAHINKOVAK.TULOT, NET.KUNNAT	-3.0	-3.0	-5.0	-5.0	-5.0
	-25.0%	0.0%	66.7%	0.0%	0.0%

28.9.1984

## 6.8.3 VÄLILLISET JA VÄLITTÖMÄT VEROT JA TUKIPALKKIOT

MILJ.MK JA %-MUUTOKSET

	1982	1983	1984	1985	1986
VÄLILLISET VEROT	35438.0	37185.0	43300.0	48103.0	52204.0
	13.0%	4.9%	16.4%	11.1%	8.5%
VALTIOLLE	35436.0	37182.0	43295.0	48100.0	52200.0
	13.1%	4.9%	16.4%	11.1%	8.5%
LIIKEVAIHTOVERO	15876.5	17800.5	21900.0	24600.0	27250.0
	10.1%	12.1%	23.0%	12.3%	10.8%
VALMISTEVEROT	12202.3	10823.5	11700.0	12500.0	12900.0
	16.8%	-11.3%	8.1%	6.8%	3.2%
TUONNIN PER. KANN.	1620.7	1715.1	1795.0	2000.0	2150.0
	14.9%	5.8%	4.7%	11.4%	7.5%
MUUT VÄLILL. VEROT	5736.4	6843.0	7900.0	9000.0	9900.0
	13.5%	19.3%	15.4%	13.9%	10.0%
VALTION OS VEIKK.V YM -	412.4	469.5	500.0	570.0	650.0
ERÄÄT SNA:STA PUUTT.	-21.2%	13.8%	6.5%	14.0%	14.0%
KUNNILLE	2.0	3.0	5.0	3.0	4.0
	-94.1%	50.0%	66.7%	-40.0%	33.3%
TUKIPALKKIOT	9965.0	9052.0	9950.0	10500.0	10750.0
	12.2%	-9.2%	9.9%	5.5%	2.4%
VALTIOLTA	9579.0	8647.0	9500.0	10000.0	10200.0
	12.2%	-9.7%	9.9%	5.3%	2.0%
MAATALOUDEN HINTATUKI	4139.7	4103.6	4800.0	4900.0	5000.0
	14.4%	-0.9%	17.0%	2.1%	2.0%
MUUT VALT. AVUT ELINKEINOILLE	5647.8	4133.4	4700.0	5100.0	5200.0
	18.2%	-26.8%	13.7%	8.5%	2.0%
KUNNILTA	386.0	405.0	450.0	500.0	550.0
	11.6%	4.9%	11.1%	11.1%	10.0%
VÄLITTÖMÄT VEROT	38228.0	42988.0	48580.0	55600.0	63150.0
	9.9%	12.5%	13.0%	14.5%	13.6%
VALTIOLLE	16953.0	19298.0	22350.0	26500.0	30600.0
	7.2%	13.8%	15.8%	18.6%	15.5%
TULO- JA VARALLISUUSVERO	16737.9	19077.0	22100.0	26200.0	30250.0
	7.3%	14.0%	15.8%	18.6%	15.5%
PERINTO- JA LAHJAVERO	191.6	507.2	600.0	650.0	700.0
	13.8%	164.7%	18.3%	8.3%	7.7%
YRITYKSILTÄ JA RAHAL.:LTA	1913.6	1588.0	1900.0	2400.0	2800.0
	7.1%	-17.0%	19.6%	26.3%	16.7%
KOTITALOUKSILTA	15039.4	17710.0	20450.0	24100.0	27800.0
	7.2%	17.8%	15.5%	17.8%	15.4%
KUNNILLE	21275.0	23690.0	26230.0	29100.0	32550.0
	12.2%	11.4%	10.7%	10.9%	11.9%
YRITYKSILTÄ JA RAHAL.:LTA	1829.4	2611.0	2900.0	3400.0	3900.0
	20.0%	42.7%	11.1%	17.2%	14.7%
KOTITALOUKSILTA	19434.6	21066.0	23300.0	25650.0	28600.0
	11.5%	8.4%	10.6%	10.1%	11.5%
YRITYKSILTÄ JA RAH.LAIT.:LTA YHT.	3743.0	4199.0	4800.0	5800.0	6700.0
	13.0%	12.2%	14.3%	20.8%	15.5%
YRITYKSILTÄ YHT.	3382.0	3820.0	4350.0	5250.0	6100.0
	12.0%	13.0%	13.9%	20.7%	16.2%
RAH.LAITOKSILTA YHT.	361.0	379.0	450.0	550.0	600.0
	24.1%	5.0%	18.7%	22.2%	9.1%
KOTITALOUKSILTA YHT.	34474.0	38776.0	43750.0	49750.0	56400.0
	9.6%	12.5%	12.8%	13.7%	13.4%
PAKOLLISET MAKSUT JA SAKOT	1076.0	1248.0	1410.0	1530.0	1670.0
	19.7%	16.0%	13.0%	8.5%	9.2%
VALTIOLLE	982.0	1142.0	1290.0	1400.0	1530.0
	15.3%	16.3%	13.0%	8.5%	9.3%
KUNNILLE	94.0	106.0	120.0	130.0	140.0
	100.0%	12.8%	13.2%	8.3%	7.7%

## 6.8.4 SOS.VAK.MAKSUT JA ETUUDET

## MILJ.MK JA %-MUUTOKSET

	1982	1983	1984	1985	1986
LAKISÄÄTEISET SOS.VAK.MAKSUT	11032.0 10.2%	12029.0 9.0%	14530.0 20.8%	17880.0 23.1%	19120.0 6.9%
VALTIOLLE	1.0 -98.3%	1.0 0.0%	280.0 27900.0%	680.0 142.9%	20.0 -97.1%
SOS.TURVARAHASTOILLE	11031.0 10.8%	12028.0 9.0%	14250.0 18.5%	17200.0 20.7%	19100.0 11.0%
KELALLE	10497.4 10.9%	10976.0 4.6%	13000.0 18.4%	15600.0 20.0%	17300.0 10.9%
KELA-VAKUUTUS	7002.0 5.2%	7568.3 8.1%	8650.0 14.3%	10150.0 17.3%	11250.0 10.8%
TYÖNANTAJAT	5025.0 7.7%	5462.5 8.7%	6150.0 12.6%	7300.0 18.7%	8100.0 11.0%
VAKUUTETUT	1977.0 -0.7%	2105.8 6.5%	2500.0 18.7%	2850.0 14.0%	3150.0 10.5%
SAIR.VAKUUTUS	3495.4 24.6%	3407.7 -2.5%	4350.0 27.7%	5450.0 25.3%	6050.0 11.0%
TYÖNANTAJAT	2264.1 33.8%	2053.9 -9.3%	2400.0 16.9%	3050.0 27.1%	3400.0 11.5%
VAKUUTETUT	1231.3 10.5%	1353.8 9.9%	1950.0 44.0%	2400.0 23.1%	2650.0 10.4%
MUILLE SOS.RAHASTOILLE	533.6 8.4%	1052.0 97.2%	1250.0 18.8%	1600.0 28.0%	1800.0 12.5%
LASKENNALL.SOS.VAK.MAKSUT	4166.0 15.5%	4768.0 14.5%	5327.0 11.7%	5879.0 10.4%	6520.0 10.9%
VALTIOLLE	1328.0 15.1%	1525.0 14.8%	1670.0 9.5%	1815.0 8.7%	2000.0 10.2%
KUNNILLE	2790.0 15.8%	3191.0 14.4%	3600.0 12.8%	4000.0 11.1%	4450.0 11.3%
SOS.TURVARAHASTOILLE	48.0 14.3%	52.0 8.3%	57.0 9.6%	64.0 12.3%	70.0 9.4%
SOSIAALIVAKUUTUSETUUDET	14408.0 26.9%	17292.0 20.0%	19650.0 13.6%	23100.0 17.6%	25000.0 8.2%
VALTIOLTA	1816.0 8.5%	2235.0 23.1%	2350.0 5.1%	2500.0 6.4%	2700.0 8.0%
SOS.TURVARAHASTOILTA	12592.0 30.0%	15057.0 19.6%	17300.0 14.9%	20600.0 19.1%	22300.0 8.3%
KELALTA	11586.0 28.4%	13781.4 18.9%	15900.0 15.4%	18600.0 17.0%	20150.0 8.3%
KELA-VAKUUTUS	7967.9 10.0%	9630.6 20.9%	11200.0 16.3%	13400.0 19.6%	14400.0 7.5%
SAIRAUSSVAK. (PL MAKSUT TERV. KESKILLE)	3618.1 103.1%	4150.8 14.7%	4700.0 13.2%	5200.0 10.6%	5750.0 10.6%
MUILTA SOS.TURVARAHASTOILTA	1006.0 52.6%	1275.6 26.8%	1400.0 9.8%	2000.0 42.9%	2150.0 7.5%
RAHASTOIMATT. SOS.VAK.ETUUDET	4626.0 15.6%	5250.0 13.5%	5850.0 11.4%	6480.0 10.8%	7133.0 10.1%
VALTIOLTA	2765.0 13.1%	3098.0 12.0%	3440.0 11.0%	3800.0 10.5%	4200.0 10.5%
KUNNILTA	1839.0 19.6%	2126.0 15.6%	2380.0 11.9%	2650.0 11.3%	2900.0 9.4%
SOS.TURVARAHASTOILTA	22.0 15.8%	26.0 18.2%	30.0 15.4%	30.0 0.0%	33.0 10.0%
SOSIAALIVUUSTUKSET	4738.0 21.5%	5588.0 17.9%	6250.0 11.8%	7300.0 16.8%	8000.0 9.6%
VALTIOLTA	3201.0 18.0%	3772.0 17.8%	4200.0 11.3%	4800.0 14.3%	5300.0 10.4%
KUNNILTA	678.0 35.6%	840.0 23.9%	960.0 14.3%	1000.0 4.2%	1050.0 5.0%
SOS.TURVARAHASTOILTA	859.0 24.9%	976.0 13.6%	1090.0 11.7%	1500.0 37.6%	1650.0 10.0%

28.9.1984

MUUT TS. KOTIT:LTA JULK:LLE	53.0	63.0	75.0	82.5	93.0
	20.5%	18.9%	19.0%	10.0%	12.7%
VALTIOLLE	51.0	59.0	70.0	80.0	90.0
	21.4%	15.7%	18.6%	14.3%	12.5%
SOS.TURVARAHASTOILLE	2.0	4.0	5.0	2.5	3.0
	0.0%	100.0%	25.0%	-50.0%	20.0%
MUUT TS. KOTIT:LLE JULK:LTA	2406.0	2741.0	3005.0	3245.0	3540.0
	12.0%	13.9%	9.6%	8.0%	9.1%
VALTIOLTA	1811.0	2066.0	2250.0	2430.0	2650.0
	11.8%	14.1%	8.9%	8.0%	9.1%
KUNNILTA	549.0	624.0	700.0	760.0	830.0
	13.0%	13.7%	12.2%	8.6%	9.2%
SOS.TURVARAHASTOILTA	46.0	51.0	55.0	55.0	60.0
	9.5%	10.9%	7.8%	0.0%	9.1%
MUUT TS RAH:LTA SOTURAH:LLE	827.0	962.0	1000.0	1130.0	1230.0
	20.2%	16.3%	4.0%	13.0%	8.8%
MUUT TS SOTUR:LTA (KELA) YR:LLE	189.0	283.0	380.0	250.0	270.0
	25.2%	49.7%	34.3%	-34.2%	8.0%
MUUT TS SOTURAH:LTA RAH:LLE	243.0	256.0	330.0	410.0	450.0
	57.8%	5.3%	28.9%	24.2%	9.8%
MUUT TS VALTIOLTA RAH:LLE	824.0	932.0	1050.0	1160.0	1280.0
	15.7%	13.1%	12.7%	10.5%	10.3%

## 6.8.5 JULK. SEKT. VÄLISET TULONSIIROT

MILJ.MK JA %-MUUTOKSET

	1982	1983	1984	1985	1986
VALTION SAAMAT TS NET JULK:LTA	-15169.0	-19050.0	-21600.0	-23550.0	-26160.0
	18.1%	25.6%	13.4%	9.0%	11.1%
VALTION SAAMAT BR	463.0	453.0	500.0	550.0	600.0
	3.3%	-2.2%	10.4%	10.0%	9.1%
VALTION MAKSAMAT BR	15632.0	19503.0	22100.0	24100.0	26760.0
	17.6%	24.8%	13.3%	9.0%	11.0%
KUNNILLE	13862.0	15949.0	18600.0	21000.0	23400.0
	15.7%	15.1%	16.6%	12.9%	11.4%
KELALLE	1618.0	3374.0	3300.0	2500.0	2700.0
	38.3%	108.5%	-2.2%	-24.2%	8.0%
MUILLE SOS.RAH:LLE	152.0	180.0	200.0	600.0	660.0
	9.4%	18.4%	11.1%	200.0%	10.0%
KUNTIEN SAAMAT TS NET JULK:LTA	12726.0	14593.0	17115.0	19400.0	21650.0
	12.5%	14.7%	17.3%	13.4%	11.6%
KUNTIEN SAAMAT BR	14006.0	16001.0	18655.0	21100.0	23500.0
	13.4%	14.2%	16.6%	13.1%	11.4%
KUNTIEN MAKSAMAT BR	1280.0	1408.0	1540.0	1700.0	1850.0
	23.2%	10.0%	9.4%	10.4%	8.8%
SOS.RAH.SAAMAT TS. NET JULK:LTA	2443.0	4457.0	4485.0	4180.0	4490.0
	58.8%	82.4%	0.6%	-6.8%	7.4%
SOS.RAH.SAAMAT BR	2637.0	4564.0	4600.0	4300.0	4650.0
	35.5%	73.1%	0.8%	-6.5%	8.1%
SOS.RAH. MAKSAMAT BR	194.0	107.0	115.0	120.0	160.0
	-52.5%	-44.8%	7.5%	4.3%	33.3%
VALTION TS ULKOMAILLE NET	512.0	593.0	1000.0	1450.0	1600.0
	13.0%	15.8%	68.6%	45.0%	10.3%



28.9.1984

## 6.9 RAHOITUSLAITOSTEN TULOT

MILJ.MK JA %-MUUTOKSIA

	1982	1983	1984	1985	1986
TOIMINTAYLIJÄÄMÄ	-1868.0 -2.8%	-2088.0 11.8%	-2300.0 10.2%	-2500.0 8.7%	-2700.0 8.0%
OMAISUUSTULOT, NET	9107.0 7.4%	10277.0 12.8%	11450.0 11.4%	12600.0 10.0%	15350.0 21.8%
KORKOTULOT	22419.0 11.0%	26658.0 18.9%	31700.0 18.9%	35500.0 12.0%	40500.0 14.1%
KORKOMENOT	13011.0 12.7%	16046.0 23.3%	19800.0 23.4%	22400.0 13.1%	24600.0 9.8%
OSINKO- JA MUUT OM.MENOT, NETTO	301.0 81.3%	335.0 11.3%	450.0 34.3%	500.0 11.1%	550.0 10.0%
TULOT VAHINKOVAK. NET	0.0	0.0	0.0	0.0	0.0
*****g*****g*****g*****g*****g					
TS NET RAH.:LTA JULK.:LLE	121.0 7.1%	153.0 26.4%	70.0 -54.2%	110.0 57.1%	100.0 -9.1%
TS NET RAH.:LTA KOTIT.:LLE	-3518.0 -13.3%	-2457.0 -30.2%	-2300.0 -6.4%	-2250.0 -2.2%	-2150.0 -4.4%
RAHOITUSLAITOSTEN KÄYT. TULO NET	10636.0 1.3%	10493.0 -1.3%	11380.0 8.5%	12240.0 7.6%	14700.0 20.1%
KÄYT. TULO BRUTTO	11701.0 3.2%	11782.0 0.7%	12880.0 9.3%	13940.0 8.2%	16600.0 19.1%
POISTOT	1065.0 26.6%	1289.0 21.0%	1500.0 16.4%	1700.0 13.3%	1900.0 11.8%

## 7 TYÖLLISYYS

## 7.1. TYÖLLISYYS

1000 HENKEÄ

	1982	1983	1984	1985	1986
TYÖIKÄINEN VÄESTÖ	3658.8	3680.8	3694.0	3702.0	3708.0
	0.6%	0.6%	0.4%	0.2%	0.2%
TYÖVOIMA	2525.5	2545.7	2574.0	2583.0	2600.0
	1.8%	0.8%	1.1%	0.3%	0.7%
TYÖLLISET	2376.6	2389.5	2421.0	2455.0	2467.0
	1.0%	0.5%	1.3%	1.4%	0.5%
MAA- JA METSÄTALOUS	312.1	302.5	295.0	295.0	295.0
	2.2%	-3.1%	-2.5%	0.0%	0.0%
TEOLLISUUS	617.5	605.6	612.0	620.0	615.0
	-3.0%	-1.9%	1.1%	1.3%	-0.8%
RAKENNUSTOIMINTA	183.1	183.2	182.0	180.0	177.0
	-0.8%	0.1%	-0.7%	-1.1%	-1.7%
PALVELUKSET JA MUUT	1263.9	1298.2	1332.0	1360.0	1380.0
	3.0%	2.7%	2.6%	2.1%	1.5%
TYÖTTÖMÄT	148.9	156.2	153.0	128.0	133.0
	17.1%	4.9%	-2.0%	-16.3%	3.9%
NETTOSIIIRTOLAISUUS YHT.	-7.3	-6.0	-4.0	0.0	0.0
	28.1%	-17.8%	-33.3%	-100.0%*****	
TYÖTTÖMYYSASTE, %	5.9	6.1	5.9	5.0	5.1
TYÖVOIMAOSUUS, %	69.0	69.2	69.7	69.8	70.1

## 7.2. TYÖPANOS

MILJ.TUNTIA JA %-MUUTOKSET ED. VUODESTA

	1982	1983	1984	1985	1986
KOKO TYÖPANOS	4146.9	4114.6	4135.2	4197.2	4218.2
	-0.4%	-0.8%	0.5%	1.5%	0.5%
PALKANSAAJAT	3325.9	3325.9	3359.2	3409.5	3443.6
	-0.3%	0.0%	1.0%	1.5%	1.0%
JULK.TOIM.	652.0	669.7	679.7	689.9	707.2
	2.5%	2.7%	1.5%	1.5%	2.5%
TOIMINTA 3 JA 4	161.2	162.1	162.1	162.1	162.1
	-1.3%	0.6%	0.0%	0.0%	0.0%
YRITTÄJÄTOIM.	2512.7	2494.1	2517.3	2557.5	2574.4
	-0.9%	-0.7%	0.9%	1.6%	0.7%
TEOLLISUUS=AV. SEKT.	914.9	888.0	883.6	892.4	883.5
	-2.9%	-2.9%	-0.5%	1.0%	-1.0%
METSÄTEOLL.	173.5	169.4	171.1	171.9	166.8
	-7.9%	-2.4%	1.0%	0.5%	-3.0%
METALLITEOLL.	345.0	331.3	337.9	346.4	348.1
	-0.9%	-4.0%	2.0%	2.5%	0.5%
MUU TEOLL.	396.4	387.3	374.6	374.1	368.6
	-2.2%	-2.3%	-3.3%	-0.1%	-1.5%
SULJ.YRITYSSEKTORI	1597.8	1606.1	1633.8	1665.1	1690.9
	0.2%	0.5%	1.7%	1.9%	1.5%
YRITTÄJÄT	821.0	788.7	776.0	787.6	774.5
	-0.8%	-3.9%	-1.6%	1.5%	-1.7%

28.9.1984

8 MAKSUTASE

8.1 VAIHTOTASEEN TULOT JA MENOT, MILJ.MK JA %-MUUTOKSIA

	----1983		----1984		----1985		----1986	
	TULOT	MENOT	TULOT	MENOT	TULOT	MENOT	TULOT	MENOT
TAVARAT (TULLI)	69751.0	71520.0	79907.1	77387.3	89570.6	89072.2	93970.3	94225.3
%-MUUTOS	10.7	10.5	14.6	8.2	12.1	15.1	4.9	5.8
KORJAUSERÄT	-159.0	587.0	-200.0	500.0	-200.0	500.0	-200.0	550.0
TAVARAT (SNA)	69592.0	72107.0	79707.1	77887.3	89370.6	89572.2	93770.3	94775.3
%-MUUTOS	10.7	10.7	14.5	8.0	12.1	15.0	4.9	5.8
KULJETUS JA TIETOLIIKENNE	5857.1	2559.0	6800.0	2900.0	7700.0	3200.0	8100.0	3400.0
%-MUUTOS	10.8	5.3	16.1	13.3	13.2	10.3	5.2	6.3
KOTITAL. SUORAT OSTOT	2845.0	3594.0	3100.0	4150.0	3400.0	4650.0	3700.0	5050.0
%-MUUTOS	-0.8	14.2	9.0	15.5	9.7	12.0	8.8	8.6
MUUT PALVELUKSET	5735.9	4563.0	4900.0	5300.0	5500.0	5900.0	6200.0	6400.0
%-MUUTOS	6.7	25.3	-14.6	16.2	12.2	11.3	12.7	8.5
PALVELUKSET	14438.0	10716.0	14800.0	12350.0	16600.0	13750.0	18000.0	14850.0
%-MUUTOS	6.7	16.2	2.5	15.2	12.2	11.3	8.4	8.0
TAVARAT JA PALVELUKSET	84030.0	82823.0	94507.1	90237.3	105970.6	103322.2	111770.3	109625.3
%-MUUTOS	10.0	11.4	12.5	9.0	12.1	14.5	5.5	6.1
OMAISUUSTULOT JA MENOT	3101.0	9400.0	4300.0	11300.0	4600.0	12100.0	4700.0	12400.0
%-MUUTOS	4.1	6.4	38.7	20.2	7.0	7.1	2.2	2.5
PALKAT JA SOSIAALIVAK.MAKSUT	584.0	71.0	400.0	50.0	450.0	50.0	500.0	100.0
TULONSIIRROT	2585.0	3306.0	2900.0	3750.0	3050.0	4400.0	3250.0	4730.0
VAIHTOTASE	90300.0	95600.0	102107.1	105337.3	114070.6	119872.2	120220.3	126855.3
%-MUUTOS	9.9	11.1	13.1	10.2	11.7	13.8	5.4	5.8

28.9.1984

## 8.2 VAIHTOTASE JA VAIHTOSUHDE

MILJ. MK JA INDEKSI 1975=100

	1982	1983	1984	1985	1986
TAVARAT (TULLI)	-1725.0	-1769.0	2519.7	498.4	-254.9
KORJAUSET	-556.0	-746.0	-700.0	-700.0	-750.0
TAVARAT (S NA)	-2281.0	-2515.0	1819.7	-201.6	-1004.9
KULJETUS JA TIETOL.	2856.1	3298.1	3900.0	4500.0	4700.0
KOTITAL. SUORAT OSTOT	-278.0	-749.0	-1050.0	-1250.0	-1350.0
MUUT PALVELUKSET	1732.9	1172.9	-400.0	-400.0	-200.0
PALVELUKSET	4311.0	3722.0	2450.0	2850.0	3150.0
TAVARAT JA PALVELUKSET	2030.0	1207.0	4269.7	2648.4	2145.1
OMAISUUSTULOT	-5855.0	-6299.0	-7000.0	-7500.0	-7700.0
PALKAT JA SOSIAALIVAK. MAKSUT	562.0	513.0	350.0	400.0	400.0
TULONSIIROT	-632.0	-721.0	-850.0	-1350.0	-1480.0
VAIHTOTASE	-3895.0	-5300.0	-3230.3	-5801.6	-6634.9
VAIHTOSUHDE 1980=100 YKSIKKÖARVOISTA	101.6	101.3	102.6	103.5	103.0
VAIHTOSUHTEN %-MUUTOS ED. VUOTISESTA	2.8	-0.3	1.3	0.8	-0.5

28.9.1984

## 8.3 MAKSUTASE

MILJ. MK

	1982	1983	1984	1985	1986
VAIHTOTASE (IMF MÄÄRITELMÄT)	-3898.0	-5300.0	-3230.3	-5801.6	-6634.9
RAHOITUSLAINAT JA TOIMITUSLUOTOT	5492.0	2839.0	4700.0	4700.0	4700.0
YRITYKSET	1309.0	611.0	150.0	2400.0	2200.0
PANKIT	514.0	323.0	1800.0	1600.0	1600.0
MUUT RAHOITUSLAITOKSET	770.0	-411.0	400.0	200.0	100.0
SUOMEN PANKKI	-199.0	-85.0	0.0	0.0	0.0
VALTIO	3059.0	2554.0	2400.0	600.0	900.0
KUNNAT	39.0	-153.0	-50.0	-100.0	-100.0
VIENTILUOTOT	-1239.0	423.0	-800.0	300.0	300.0
SUORAT SIJOITUKSET	-1192.0	-1363.0	-2000.0	-2000.0	-1500.0
MUU PITKÄAIKAINEN PÄÄOMA	-2449.9	-3.6	3940.0	400.0	200.0
-SIITÄ SP:N RUPLASAATAVA	-2234.2	0.0	2140.0	0.0	0.0
PITKÄAIKAISEN PÄÄOMAN TASE	611.1	1895.4	5840.0	3400.0	3700.0
LYHYTAIKAISET KAUPPALUOTOT YHT.	-143.4	-149.4	2400.0	0.0	1100.0
TUONTI VELKA	-914.0	3273.0	1000.0	2000.0	1000.0
VIENTIENNAKKO	-55.4	-1194.4	700.0	-1000.0	600.0
TUONTIENNAKKO	0.0	0.0	0.0	0.0	0.0
VIENTISAATAVA	826.0	-2228.0	700.0	-1000.0	-500.0
MUU YRITYSTEN LYHYTAIK. PO	-897.0	823.4	0.0	0.0	0.0
LIIKEPANKIT	2042.7	1402.8	5500.0	1000.0	0.0
POSTIPANKKI	-244.6	-131.0	500.0	0.0	0.0
SUOMEN PANKKI	2425.6	-667.6	-2036.0	0.0	0.0
VALTIO	-23.0	-35.9	0.0	0.0	0.0
MUUT	0.0	0.0	0.0	0.0	0.0
LYHYTAIKAISEN PÄÄOMAN TASE	3160.3	1242.3	6364.0	1000.0	1100.0
YLEI STASE	-126.4	-2162.3	8973.7	-1401.6	-1834.9
SUOMEN PANKIN VAL.-VARANNON MUUTOS ML OBLIG. (LIS-)	126.4	2162.3	-8973.7	1401.6	1834.9

28.9.1984

8.4 PITKÄAIK. PÄÄOMAN NOSTOT JA KUOL, MILJ MK

	----1983		----1984		----1985		----1986	
	NOSTOT	KUOL.	NOSTOT	KUOL.	NOSTOT	KUOL.	NOSTOT	KUOL.
YRITYKSET	3991.0	3380.0	4500.0	4350.0	6500.0	4100.0	6500.0	4300.0
PANKIT	641.0	318.0	2000.0	200.0	2000.0	400.0	2000.0	400.0
MUUT RAH.LAITOKSET	661.0	1072.0	1000.0	600.0	1200.0	1000.0	1500.0	1400.0
SUOMEN PANKKI	0.0	85.0	0.0	0.0	0.0	0.0	0.0	0.0
VALTIO	4819.0	2265.0	4500.0	2100.0	1500.0	900.0	4500.0	3600.0
KUNNAT	0.0	153.0	0.0	50.0	0.0	100.0	0.0	100.0
RAH.-LAINAT JA TOIM.-LUOTOT	10112.0	7273.0	12000.0	7300.0	11200.0	6500.0	14500.0	9800.0
VIENTILUOTOT	1115.0	1538.0	2500.0	1700.0	1500.0	1800.0	1500.0	1800.0

MUUT PITKÄAIK. PÄÄOM. ERÄT ENNUSTETAAN NETTONA

28.9.1984

## 8.5 MAKSUTASE VAIHDETTAVISSA VALUUTOISSA

MILJ.MK

	1982	1983	1984	1985	1986
VAIHTOTASE (VAIHD.)	-6984.3	-8067.0	-3030.3	-6901.6	-7334.9
PITKÄAIKAISEN PÄÄOMAN TASE (VAIHD.)	3194.7	1939.0	3740.0	3500.0	3700.0
LYHYTAIKAISEN PÄÄOMAN TASE (VAIHD.)	4844.0	4941.1	8864.0	2500.0	1000.0
YLEISTASE (VAIHD.)	1054.6	-1186.9	9573.7	-901.6	-2634.9
SP:N VAIHD. VALUUTTAVARANNON MUUTOS ML OBLIG. (LIS-)	-1054.6	1186.9	-9573.7	901.6	2634.9

## 8.6 SUOMEN PANKIN VALUUTTAVARANTO VUODEN LOPUSSA

MILJ. MK

	1982	1983	1984	1985	1986
KOKO VALUUTTAVARANTO ML OBLIG.	10530.0	8745.0	17918.7	16517.2	14682.2
VAIHDETTAVA VARANTO ML OBLIG.	9005.0	8195.0	17968.7	17067.2	14432.2
SIDOTTU VARANTO	1525.0	550.0	-50.0	-550.0	250.0
NEUVOSTOLIITON SALDO	1514.9	394.3	-200.0	-700.0	0.0

## 8.7 SUOMEN ULKOMAINEN NETTOVELKA VUODEN LOPUSSA

MILJ. MK

	1982	1983	1984	1985	1986
KOKO ULKOMAINEN NETTOVELKA	41047.0	49074.0	52604.3	58405.8	65040.8
ULKOMAINEN NETTOVELKA % BKT:STA	16.9	17.8	17.1	17.0	17.4
PITKÄAIKAINEN NETTOVELKA	40080.0	44808.0	51148.0	54548.0	58248.0
LYHYTAIKAINEN NETTOVELKA	966.8	4266.2	1456.3	3857.8	6792.8

28.9.1984

## 9 RAHOITUSTALOUS

## 9.1 RAHOITUSVIRRAT, MILJ.MK

1982

	VALTIO	KUNNAT	YRITYK- SET	KOTITA- LOUDET	SOTURAH JULK.	RAH.LAIT	KANSAN- TALOUS	ULKOMAAT OL.
1 EKT, MH	0.0	0.0	0.0	0.0	0.0	0.0	245172.0	0.0
2 -TULONSIIRROT	0.0	0.0	0.0	0.0	0.0	0.0	5925.0	-5925.0
4 KÄYTETT. OLEVA TULO BR.	19774.0	35304.0	18056.0	153615.0	797.0	11701.0	239247.0	0.0
49 (JOSTA NETTO)	18836.0	33521.0	-2289.0	141387.0	777.0	10636.0	202868.0	0.0
5 -KULUTUS	15047.0	30203.0	0.0	134161.0	1411.0	0.0	180822.0	74367.0
6 =SÄÄSTÖ, BR. (ULK.VIENTI)	4727.0	5101.0	18056.0	19454.0	-614.0	11701.0	58425.0	76397.0
69 (SÄÄSTÖ, NETTO)	3789.0	3318.0	-2289.0	7226.0	-634.0	10636.0	22046.0	0.0
7 (POISTOT)	938.0	1783.0	20345.0	12228.0	20.0	1065.0	36379.0	0.0
8 -KIINTEÄT INVESTOINNIT BR.	3268.0	5512.0	25468.0	23838.0	37.0	2864.0	60987.0	0.0
9 -VARASTOJEN MUUTOS	119.0	0.0	1253.0	629.0	0.0	0.0	2001.0	0.0
10 =RAHOITUSJÄÄMÄ 1 (VAIHTOT.)	1340.0	-411.0	-8665.0	-5013.0	-651.0	8837.0	-4563.0	3895.0
11 +PÄÄOMANSIIRROT, NETTO	-1562.0	686.0	78.0	795.0	0.0	0.0	-3.0	3.0
12 -MAANMYYNIT, NETTO	-170.0	-203.0	-525.0	914.0	0.0	-16.0	0.0	0.0
13 =RAHOITUSJÄÄMÄ 2	-392.0	72.0	-9112.0	-3304.0	-651.0	8821.0	-4566.0	3898.0
14 +HUOLTOT. TILASTOERO (-)	0.0	0.0	668.0	0.0	0.0	0.0	668.0	0.0
15 +OMISTAJIEN SIJ. YRITYKSIIN	-828.0	-1069.0	1897.0	0.0	0.0	0.0	0.0	0.0
16 +SOSIAALITURVARAH.(TEL YM.)	0.0	0.0	0.0	0.0	6050.0	-6050.0	0.0	0.0
17 +VAPAAEHT.VAKUUTUSSÄÄST.	0.0	0.0	0.0	0.0	3063.0	-3063.3	0.0	0.0
18 =RAHOITUSJÄÄMÄ 3	-1220.0	-997.0	-6547.0	-3304.0	8462.0	-292.0	-3898.0	3898.0

## 9.1 RAHOITUSVIRRAT, MILJ.MK

1982

	VALTIO	KUNNAT	YRITYK- SET	KOTI- TALOUDET	MUUT RAH LAIT.	PANKIT	SUOMEN PANKKI	ULKOMAAT OL.
19 RAH.TILINP.TILASTOERO	-1276.2	219.1	-4102.8	4002.5	-1769.0	1344.0	1583.0	-0.0
20 NETTOLUOTONOTTO	2496.2	777.9	10649.8	-698.5	-6693.1	-1051.4	-1583.0	-3898.0
21 KÄTEISRAHA	0.0	0.0	0.0	-466.8	0.0	0.0	466.8	0.0
22 KÄTEISTALLETUKSET	0.0	-536.8	-2017.1	0.0	97.7	2456.2	0.0	0.0
23 AIKATALLETUKSET	0.0	47.3	-769.8	-9254.5	0.0	9977.0	0.0	0.0
24 YLEISÖN TALLET. SP:SSA	0.0	-49.4	-253.4	0.0	23.8	0.0	279.0	0.0
25 PITKÄ ULKOMAINEN SAATAVA	-123.7	0.0	-2454.0	0.0	0.0	-26.0	-2234.2	4837.9
52 PITKÄ ULKOMAINEN VELKA	3059.0	39.0	1266.0	0.0	770.0	514.0	-199.0	-5449.0
26 LYHYT ULKOM. SAATAVA	0.0	0.0	-716.6	0.0	0.0	0.0	-975.6	1692.2
62 LYHYT ULKOMAINEN VELKA	0.0	0.0	-1140.8	0.0	0.0	679.7	2445.0	-1983.9
27 LIIKEP. VAL. VARANTO	0.0	0.0	0.0	0.0	0.0	2757.5	0.0	-2757.5
28 JULKINEN VAL. VARANTO	0.0	0.0	0.0	0.0	0.0	111.3	126.4	-237.7
29 VALT.L.YH.KOTIM.N.ASEMA	-658.4	0.0	143.5	0.0	0.0	593.1	-78.2	0.0
30 VALT.SUHD.TALL.SP:SSA	432.7	0.0	0.0	0.0	0.0	0.0	-432.7	0.0
31 PSP:N NETTOS. SP:LTA	0.0	0.0	0.0	0.0	0.0	-217.7	217.7	0.0
32 LIIKEP. NETTOV. SP:LLE	0.0	0.0	0.0	0.0	0.0	578.3	-578.3	0.0
33 PANKKIEN ANTOL. PL. 36	0.0	370.2	6504.9	4392.2	1467.8	-12735.1	0.0	0.0
34 MUID.RAH.L.ANTOL. PL. 36	0.0	594.8	9550.1	291.3	-9966.6	0.0	-469.6	0.0
35 VALTION ANTOL. PL. 36	-1065.6	86.6	235.4	90.9	133.5	519.2	0.0	0.0
36 ASUNTOLAINAT	-1635.1	0.0	0.0	7720.2	-430.6	-5654.5	0.0	0.0
37 VALTION OBLIGAATIOT	2641.3	172.0	0.0	-2085.9	-345.5	-681.2	299.3	0.0
38 KOTIM. RAH.L.OBLIG.	0.0	0.0	0.0	-558.7	1778.6	-819.6	-400.3	0.0
39 MUUT KOTIM. OBLIG.	0.0	54.2	1072.0	-424.1	96.7	-825.6	26.8	0.0
40 OSAKESAATAVAT	-230.0	0.0	-397.3	-397.3	-374.2	-179.1	0.0	0.0
41 OSAKEVELAT	0.0	0.0	1174.2	0.0	55.7	348.0	0.0	0.0
42 MUUT RAHOITUSVAATEET	76.1	0.0	-1547.3	-5.8	0.0	1553.1	-76.1	0.0

+ RAHOITUKSEN LÄHDE - RAHOITUKSEN KÄYTTÖ



28.9.1984

## 9.1 RAHOITUSVIRRAT, MILJ.MK

1983

	VALTIO	KUNNAT	YRITYK- SET	KOTI- LOUDET	SOTURAH JULK.	RAH.LAIT	KANSAN- TALOUS	ULKOMAAT OL.
1 BKT, MH	0.0	0.0	0.0	0.0	0.0	0.0	275084.0	0.0
2 -TULONSIIROT	0.0	0.0	0.0	0.0	0.0	0.0	6507.0	-6507.0
4 KÄYTETT. OLEVA TULO BR.	19111.0	39573.0	23972.0	172980.0	1159.0	11782.0	268577.0	0.0
49 (JOSTA NETTO)	18054.0	37511.0	1949.0	159152.0	1136.0	10493.0	228295.0	0.0
5 -KULUTUS	17377.0	34207.0	0.0	149159.0	1650.0	0.0	202393.0	82823.0
6 -VARASTO BR. (ULK.VIENTI)	1734.0	5366.0	23972.0	23821.0	-491.0	11782.0	66184.0	84030.0
69 -VARASTO NETTO	677.0	3304.0	1949.0	9993.0	-514.0	10493.0	25902.0	0.0
7 (POISTOT)	1057.0	2062.0	22023.0	13828.0	23.0	1289.0	40282.0	0.0
8 -KIINTEÄT INVESTOINNIT BR.	3832.0	6316.0	29048.0	25781.0	73.0	2638.0	67688.0	0.0
9 -VARASTOJEN MUUTOS	380.0	0.0	546.0	-367.0	0.0	0.0	559.0	0.0
10 -RAHOITUSJÄÄMÄ 1 (VAIHTOT.)	-2478.0	-950.0	-5622.0	-1593.0	-564.0	9144.0	-2063.0	5300.0
11 -PÄÄOMANSIIROT, NETTO	-1264.0	800.0	67.0	397.0	0.0	0.0	0.0	0.0
12 -MAANMYNNIT, NETTO	-216.0	-279.0	-584.0	1204.0	0.0	-125.0	0.0	0.0
13 -RAHOITUSJÄÄMÄ 2	-3958.0	-429.0	-6139.0	8.0	-564.0	9019.0	-2063.0	5300.0
14 -HUOLTOT. TILASTOERO (-)	0.0	0.0	-3237.0	0.0	0.0	0.0	-3237.0	0.0
15 -OMISTAJIEN SIJ. YRITYKSIIN	-1050.0	-1250.0	2300.0	0.0	0.0	0.0	0.0	0.0
16 -SOSIAALITURVARAH.(TEL YM.)	0.0	0.0	0.0	0.0	5226.0	-5226.0	0.0	0.0
17 -VAPAAEHT.VAKUUTUSSÄÄST.	0.0	0.0	0.0	0.0	2219.0	-2219.1	0.0	0.0
18 -RAHOITUSJÄÄMÄ 3	-5008.0	-1679.0	-7076.0	8.0	6881.0	1574.0	-5300.0	5300.0

## 9.1 RAHOITUSVIRRAT, MILJ.MK

1983

	VALTIO	KUNNAT	YRITYK- SET	KOTI- TALOUDET	MUUT RAH LAIT.	PANKIT	SUOMEN PANKKI	ULKOMAAT OL.
19 RAH.TILINP.TILASTOERO	444.1	1381.4	665.0	1688.0	-3059.0	-1712.0	591.6	-0.0
20 NETTOLUOTONOTTO	4563.9	297.6	6411.0	-1696.0	-3822.0	138.0	-591.6	-5300.0
21 KÄTEISRAHA	0.0	0.0	0.0	-511.6	0.0	0.0	511.6	0.0
22 KÄTEISLÄLLETUKSET	0.0	-95.3	-812.9	0.0	-313.0	1221.2	0.0	0.0
23 AIKATALLETUKSET	0.0	-536.3	-1689.6	-10409.0	0.0	12634.8	0.0	0.0
24 YLEISÖN TALLET. SP:SSA	0.0	49.4	-145.5	0.0	141.7	0.0	-45.6	0.0
25 PITKÄ ULKOMAINEN SAATAVA	-186.0	0.0	-792.6	0.0	0.0	35.0	0.0	943.6
52 PITKÄ ULKOMAINEN VELKA	2554.0	-153.0	611.0	0.0	-411.0	323.0	-85.0	-2839.0
26 LYHYT ULKOM. SAATAVA	0.0	0.0	-1853.5	0.0	0.0	0.0	-91.7	1945.2
62 LYHYT ULKOMAINEN VELKA	0.0	0.0	1596.9	0.0	0.0	323.4	-760.2	-1160.1
27 LIIKEP. VAL. VARANTO	0.0	0.0	0.0	0.0	0.0	2185.5	0.0	-2185.5
28 JULKINEN VAL. VARANTO	0.0	0.0	0.0	0.0	0.0	-158.1	2162.3	-2004.2
29 VALT.LYH.KOTIM.N.ASEMA	-235.2	0.0	0.0	0.0	0.0	-1092.2	1327.4	0.0
30 VALT.SUHD.TALL.SP:SSA	0.0	0.0	0.0	0.0	0.0	0.0	0.0	0.0
31 PSP:N NETTOS. SP:LTA	0.0	0.0	0.0	0.0	0.0	855.7	-855.7	0.0
32 LIIKEP. NETTOV. SP:LLE	0.0	0.0	0.0	0.0	0.0	1165.6	-1165.6	0.0
33 PANKKIEN ANTOL. PL. 36	0.0	304.3	5106.0	3803.2	1507.0	-10721.0	0.0	0.0
34 MUID.RAH.L.ANTOL. PL. 36	0.0	416.0	6207.2	544.3	-7019.2	0.0	-148.3	0.0
35 VALTION ANTOL. PL. 36	-927.6	167.7	-92.4	117.5	139.3	595.5	0.0	0.0
36 ASUNTOLAINAT	-1607.7	0.0	0.0	8476.4	-438.5	-6430.2	0.0	0.0
37 VALTION OBLIGAATIOT	5015.4	88.0	0.0	-2639.0	-804.0	-645.0	-1015.4	0.0
38 KOTIM. RAH.L.OBLIG.	0.0	0.0	0.0	-1151.9	3909.0	-2450.2	-306.9	0.0
39 MUUT KOTIM. OBLIG.	0.0	56.7	1699.1	529.0	-334.0	-1983.5	32.5	0.0
40 OSAKESAATAVAT	-200.0	0.0	-398.8	-398.8	-200.0	-296.7	0.0	0.0
41 OSAKEVELAT	0.0	0.0	895.0	0.0	0.0	599.0	0.0	0.0
42 MUUT RAHOITUSVAATEET	151.0	0.0	-3919.2	-56.6	0.0	3975.8	-151.0	0.0

+ RAHOITUKSEN LÄHDE - RAHOITUKSEN KÄYTTÖ

28.9.1984

## 9.1 RAHOITUSVIRRAT, MILJ.MK

1984

	VALTIO	KUNNAT	YRITYK- SET	KOTITA- LOUDET	SOTURAH JULK.	RAH.LAIT	KANSAN- TALOUS	ULKOMAAT OL.
1 BKT, MH	0.0	0.0	0.0	0.0	0.0	0.0	306971.7	0.0
2 -TULONSIIRROT	0.0	0.0	0.0	0.0	0.0	0.0	7500.0	-7500.0
4 KÄYTETT. OLEVA TULO BR.	23325.0	44795.0	26670.7	190928.0	873.0	12880.0	299471.7	0.0
49 (JOSTA NETTO)	22175.0	42485.0	2170.7	175579.4	862.0	11380.0	254652.2	0.0
5 -KULUTUS	18867.1	38970.3	0.0	165186.1	1798.5	0.0	224822.0	90237.3
6 =SÄÄSTÖ BR. (ULK.VIENTI)	4457.9	5824.7	26670.7	25741.9	-925.5	12880.0	74649.7	94507.1
69 SÄÄSTÖ NETTO)	3307.9	3514.7	2170.7	10393.3	-936.5	11380.0	29830.1	0.0
7 (POISTOT)	1150.0	2310.0	24500.0	15348.6	11.0	1500.0	44819.6	0.0
8 -KIINTEÄT INVESTOINNIT BR.	3937.1	6606.6	31846.9	27840.6	77.7	2857.6	73166.4	0.0
9 -VARASTOJEN MUUTOS	0.0	0.0	1018.0	100.0	0.0	0.0	1118.0	0.0
10 =RAHOITUSJÄÄMÄ 1 (VAIHTOT.)	520.9	-781.9	-6194.1	-2198.7	-1003.2	10022.4	365.3	3230.3
11 +PÄÄOMANSIIRROT, NETTO	-1250.0	800.0	0.0	450.0	0.0	0.0	0.0	0.0
12 +MAANMYNNIT, NETTO	-250.0	-300.0	-700.0	1350.0	0.0	-100.0	0.0	0.0
13 =RAHOITUSJÄÄMÄ 2	-979.1	-281.9	-6894.1	-398.7	-1003.2	9922.4	365.3	3230.3
14 +HUOLTOT. TILASTOERO (-)	0.0	0.0	-3595.5	0.0	0.0	0.0	-3595.5	0.0
15 +OMISTAJIEN SIJ. YRITYKSIIN	-1100.0	-1350.0	2450.0	0.0	0.0	0.0	0.0	0.0
16 +SOSIAALITURVARAH.(T EL YM.)	0.0	0.0	0.0	0.0	5500.0	-5500.0	0.0	0.0
17 +VAPAAHT.VAKUUTUSSÄÄST.	0.0	0.0	0.0	0.0	2500.0	-2500.0	0.0	0.0
18 =RAHOITUSJÄÄMÄ 3	-2079.1	-1631.9	-8039.7	-398.7	6996.8	1922.4	-3230.3	3230.3

## 9.1 RAHOITUSVIRRAT, MILJ.MK

1984

	VALTIO	KUNNAT	YRITYK- SET	KOTI- TALOUDET	MUUT RAH LAIT.	PANKIT	SUOMEN PANKKI	ULKOMAAT OL.
19 RAH.TILINP.TILASTOERO	-277.2	841.9	-2256.8	4514.5	-3300.0	77.6	400.0	-0.0
20 NETTOLUOTONOTTO	2356.3	790.0	10296.5	-4115.8	-3696.8	-2000.0	-400.0	-3230.3
21 KÄTEISRAHA	0.0	0.0	0.0	-700.0	0.0	0.0	700.0	0.0
22 KÄTEISTALLETUKSET	0.0	-100.0	-1500.0	0.0	100.0	1500.0	0.0	0.0
23 AIKATALLETUKSET	0.0	-300.0	-500.0	-12500.0	0.0	13300.0	0.0	0.0
24 YLEISÖN TALLET. SP:SSA	0.0	0.0	-700.0	0.0	-150.0	0.0	850.0	0.0
25 PITKÄ ULKOMAINEN SAATAVA	-200.0	0.0	-2800.0	0.0	0.0	0.0	2140.0	860.0
52 PITKÄ ULKOMAINEN VELKA	2400.0	-50.0	2150.0	0.0	400.0	1800.0	0.0	-6700.0
26 LYHYT ULKOM. SAATAVA	0.0	0.0	700.0	0.0	0.0	0.0	0.0	-700.0
62 LYHYT ULKOMAINEN VELKA	0.0	0.0	1700.0	0.0	0.0	0.0	-2036.0	336.0
27 LIIKEP. VAL. VARANTO	0.0	0.0	0.0	0.0	0.0	5500.0	0.0	-5500.0
28 JULKINEN VAL. VARANTO	0.0	0.0	0.0	0.0	0.0	500.0	-8973.7	8473.7
29 VALT.LYH.KOTIM.N.ASEMA	-373.7	0.0	0.0	0.0	0.0	0.0	373.7	0.0
30 VALT.SUHD.TALL.SP:SSA	0.0	0.0	0.0	0.0	0.0	0.0	0.0	0.0
31 PSP:N NETTOS. SP:LTA	0.0	0.0	0.0	0.0	0.0	0.0	0.0	0.0
32 LIIKEP. NETTOV. SP:LLE	0.0	0.0	0.0	0.0	0.0	-7046.1	7046.1	0.0
33 PANKKIEN ANTOL. PL. 36	0.0	500.0	9649.7	4011.5	500.0	-14661.2	0.0	0.0
34 MUID.RAH.L.ANTOL. PL. 36	0.0	700.0	6146.8	700.0	-7496.8	0.0	-50.0	0.0
35 VALTION ANTOL. PL. 36	-490.0	40.0	-250.0	100.0	100.0	500.0	0.0	0.0
36 ASUNTOLAINAT	-1930.0	0.0	0.0	8672.7	-500.0	-6242.7	0.0	0.0
37 VALTION OBLIGAATIOT	3000.0	0.0	0.0	-2550.0	-350.0	-300.0	200.0	0.0
38 KOTIM. RAH.L.OBLIG.	0.0	0.0	0.0	-150.0	4000.0	-3350.0	-500.0	0.0
39 MUUT KOTIM. OBLIG.	0.0	0.0	4500.0	-800.0	-200.0	-3500.0	0.0	0.0
40 OSAKESAATAVAT	-200.0	0.0	-900.0	-900.0	-250.0	-200.0	0.0	0.0
41 OSAKEVELAT	0.0	0.0	1100.0	0.0	150.0	1200.0	0.0	0.0
42 MUUT RAHOITUSVAATEET	150.0	0.0	-9000.0	0.0	0.0	9000.0	-150.0	0.0

+ RAHOITUKSEN LÄHDE - RAHOITUKSEN KÄYTTÖ

28.9.1984

## 9.1 RAHOITUSVIRRAT, MILJ.MK

1985

	VALTIO	KUNNAT	YRITYK- SET	KOTITA- LOUDET	SOTURAH- JULK.	RAH.LAIT	KANSAN- TALOUS	ULKOMAAT OL.
1 BKT, MH	0.0	0.0	0.0	0.0	0.0	0.0	343271.1	0.0
2 -TULONSIIROT	0.0	0.0	0.0	0.0	0.0	0.0	8450.0	-8450.0
4 KÄYTETT. OLEVA TULO BR.	28345.0	50150.0	31480.5	210851.2	54.5	13940.0	334821.1	0.0
49 (JOSTA NETTO)	27085.0	47600.0	4480.5	193687.6	42.5	12240.0	285135.6	0.0
5 -KULUTUS	20731.1	43379.8	0.0	181757.6	1966.6	0.0	247835.1	103322.2
6 =SÄÄSTÖ BR. (ULK.VIENTI)	7613.9	6770.2	31480.5	29093.6	-1912.1	13940.0	86986.0	105970.6
69 SÄÄSTÖ NETTO	6353.9	4220.2	4480.5	11930.0	-1924.1	12240.0	37300.5	0.0
7 (POISTOT)	1260.0	2550.0	27000.0	17163.6	12.0	1700.0	49685.6	0.0
8 -KIINTEÄT INVESTOINNIT BR.	4330.6	7123.9	38257.6	30026.4	83.6	3189.5	83011.5	0.0
9 -VARASTOJEN MUUTOS	100.0	0.0	5069.5	700.0	0.0	0.0	5869.5	0.0
10 =RAHOITUSJÄÄMÄ 1 (VAIHTOT.)	3183.3	-353.7	-11846.6	-1632.8	-1995.7	10750.5	-1895.0	5801.6
11 +PÄÄOMANSIIROT, NETTO	-1450.0	900.0	0.0	550.0	0.0	0.0	0.0	0.0
12 -MAANMYNNIT, NETTO	-250.0	-320.0	-750.0	1420.0	0.0	-100.0	0.0	0.0
13 =RAHOITUSJÄÄMÄ 2	1483.3	226.3	-12596.6	337.2	-1995.7	10650.5	-1895.0	5801.6
14 +HUOLTOT. TILASTOERO (-)	0.0	0.0	-3906.6	0.0	0.0	0.0	-3906.6	0.0
15 +OMISTAJIEN SIJ. YRITYKSIIN	-1150.0	-1450.0	2600.0	0.0	0.0	0.0	0.0	0.0
16 +SOSIAALITURVARAH.(TEL YM)	0.0	0.0	0.0	0.0	6500.0	-6500.0	0.0	0.0
17 +VAPAAEHT.VAKUUTUSSÄÄST.	0.0	0.0	0.0	0.0	3000.0	-3000.0	0.0	0.0
18 =RAHOITUSJÄÄMÄ 3	333.3	-1223.7	-13903.2	337.2	7504.3	1150.5	-5801.6	5801.6

## 9.1 RAHOITUSVIRRAT, MILJ.MK

1985

	VALTIO	KUNNAT	YRITYK- SET	KOTI- TALOUDET	MUUT RAH LAIT.	PANKIT	SUOMEN PANKKI	ULKOMAAT OL.
19 RAH.TILINP.TILASTOERO	206.8	333.7	-2555.4	5865.4	-3400.0	-1150.5	700.0	-0.0
20 NETTOLUOTONOTTO	-540.1	890.0	16458.6	-6202.6	-4104.3	0.0	-700.0	-5801.6
21 KÄTEISRAHA	0.0	0.0	0.0	-700.0	0.0	0.0	700.0	0.0
22 KÄTEISTALLETUKSET	0.0	0.0	-1500.0	0.0	0.0	1500.0	0.0	0.0
23 AIKATALLETUKSET	0.0	-250.0	-500.0	-13200.0	0.0	13950.0	0.0	0.0
24 YLEISÖN TALLET. SP:SSA	0.0	0.0	-1000.0	0.0	0.0	0.0	1000.0	0.0
25 PITKÄ ULKOMAINEN SAATAVA	-300.0	0.0	-1700.0	0.0	0.0	0.0	0.0	2000.0
26 PITKÄ ULKOMAINEN VELKA	600.0	-100.0	3100.0	0.0	200.0	1600.0	0.0	-5400.0
52 LYHYT ULKOM. SAATAVA	0.0	0.0	-1000.0	0.0	0.0	0.0	0.0	1000.0
62 LYHYT ULKOMAINEN VELKA	0.0	0.0	1000.0	0.0	0.0	0.0	0.0	-1000.0
27 LIIKEP. VAL. VARANTO	0.0	0.0	0.0	0.0	0.0	1000.0	0.0	-1000.0
28 JULKINEN VAL. VARANTO	0.0	0.0	0.0	0.0	0.0	0.0	1401.6	-1401.6
29 VALT.LYH.KOTIM.N.ASEMA	189.9	0.0	0.0	0.0	0.0	0.0	-189.9	0.0
30 VALT.SUHD.TALL.SP:SSA	0.0	0.0	0.0	0.0	0.0	0.0	0.0	0.0
31 PSP:N NETTOS. SP:LTA	0.0	0.0	0.0	0.0	0.0	0.0	0.0	0.0
32 LIIKEP. NETTOV. SP:LLE	0.0	0.0	0.0	0.0	0.0	3991.7	-3991.7	0.0
33 PANKKIEN ANTOL. PL. 36	0.0	500.0	8164.3	3929.7	500.0	-13093.9	0.0	0.0
34 MUID.RAH.L.ANTOL. PL. 36	0.0	700.0	5904.3	700.0	-6904.3	0.0	-400.0	0.0
35 VALTION ANTOL. PL. 36	-550.0	40.0	-140.0	100.0	50.0	500.0	0.0	0.0
36 ASUNTOLAINAT	-1850.0	0.0	0.0	8097.7	-600.0	-5647.7	0.0	0.0
37 VALTION OBLIGAATIOT	1500.0	0.0	0.0	-2100.0	-800.0	400.0	1000.0	0.0
38 KOTIM. RAH.L.OBLIG.	0.0	0.0	0.0	-900.0	4000.0	-3000.0	-100.0	0.0
39 MUUT KOTIM. OBLIG.	0.0	0.0	5000.0	-1630.0	-400.0	-3000.0	30.0	0.0
40 OSAKESAATAVAT	-280.0	0.0	-500.0	-500.0	-250.0	-200.0	0.0	0.0
41 OSAKEVELAT	0.0	0.0	1630.0	0.0	100.0	0.0	0.0	0.0
42 MUUT RAHOITUSVAATEET	150.0	0.0	-2000.0	0.0	0.0	2000.0	-150.0	0.0

+ RAHOITUKSEN LÄHDE - RAHOITUKSEN KÄYTTÖ

28.9.1984

## 9.1 RAHOITUSVIRROT, MILJ.MK

1986

	VALTIO	KUNNAT	YRITYK- SET	KOTITA- LOUDET	SOTURAH JULK.	RAH.LAIT	KANSAN- TALOUS	ULKOMAAT OL.
1 BKT, MH	0.0	0.0	0.0	0.0	0.0	0.0	374019.7	0.0
2 -TULONSIIRROT	0.0	0.0	0.0	0.0	0.0	0.0	8780.0	-8780.0
4 KÄYTT. OLEVA TULO BR.	31280.0	56064.0	29299.3	231511.4	485.0	16600.0	365239.7	0.0
49 (JOSTA NETTO)	29900.0	53244.0	799.3	212810.4	472.0	14700.0	311925.7	0.0
5 -KULUTUS	22843.1	48434.4	0.0	200369.6	2156.3	0.0	273803.5	109625.3
6 SAASTO BR. (ULK.VIENTI)	8436.9	7629.6	29299.3	31141.8	-1671.3	16600.0	91436.2	111770.3
69 SAASTO NETTO)	7056.9	4809.6	799.3	12440.8	-1684.3	14700.0	38122.2	0.0
7 (POISTOT)	1380.0	2820.0	28500.0	18701.0	13.0	1900.0	53314.0	0.0
8 -KIINTEÄT INVESTOINNIT BR.	4700.3	7888.8	44067.4	32357.1	90.0	3563.3	92666.8	0.0
9 -VARASTOJEN MUUTOS	100.0	0.0	640.7	800.0	0.0	0.0	1540.7	0.0
10 RAHOITUSJÄÄMÄ 1 (VAIHTOT.)	3636.6	-259.2	-15408.9	-2015.3	-1761.3	13036.7	-2771.4	6634.9
11 PÄÄOMANSIIRROT, NETTO	-1500.0	900.0	0.0	600.0	0.0	0.0	0.0	0.0
12 MAANMYYNIT, NETTO	-300.0	-350.0	-800.0	1550.0	0.0	-100.0	0.0	0.0
13 RAHOITUSJÄÄMÄ 2	1836.6	290.8	-16208.9	134.7	-1761.3	12936.7	-2771.4	6634.9
14 HUOLTOT. TILASTOERO (-)	0.0	0.0	-3863.6	0.0	0.0	0.0	-3863.6	0.0
15 OMI STAJIEN SIJ. YRITYKSIIN	-1200.0	-1500.0	2700.0	0.0	0.0	0.0	0.0	0.0
16 SOSIAALITURVARAH.(T EL YM.)	0.0	0.0	0.0	0.0	7500.0	-7500.0	0.0	0.0
17 +VAPAAHT.VAKUUTUSSÄÄST.	0.0	0.0	0.0	0.0	3500.0	-3500.0	0.0	0.0
18 RAHOITUSJÄÄMÄ 3	636.6	-1209.2	-17372.4	134.7	9238.7	1936.7	-6634.9	6634.9

## 9.1 RAHOITUSVIRROT, MILJ.MK

1986

	VALTIO	KUNNAT	YRITYK- SET	KOTI- TALOUDET	MUUT RAH LAIT.	PANKIT	SUOMEN PANKKI	ULKOMAAT OL.
19 RAH.TILINP.TILASTOERO	41.1	159.2	-983.9	3720.3	-3500.0	-436.7	1000.0	-0.0
20 NETTOLUOTONOTTO	-677.7	1050.0	18356.3	-3855.0	-5738.7	-1500.0	-1000.0	-6634.9
21 KÄTEISRAHA	0.0	0.0	0.0	-700.0	0.0	0.0	700.0	0.0
22 KÄTEISTALLETUKSET	0.0	-100.0	-1500.0	0.0	0.0	1600.0	0.0	0.0
23 AIKATALLETUKSET	0.0	-200.0	-500.0	-13700.0	0.0	14400.0	0.0	0.0
24 YLEISÖN TALLET. SP:SSA	0.0	0.0	0.0	0.0	0.0	0.0	0.0	0.0
25 PITKÄ ULKOMAINEN SAATAVA	-300.0	0.0	-1200.0	0.0	0.0	0.0	0.0	1500.0
52 PITKÄ ULKOMAINEN VELKA	900.0	-100.0	2700.0	0.0	100.0	1600.0	0.0	-5200.0
26 LYHYT ULKOM. SAATAVA	0.0	0.0	-500.0	0.0	0.0	0.0	0.0	500.0
62 LYHYT ULKOMAINEN VELKA	0.0	0.0	1600.0	0.0	0.0	0.0	0.0	-1600.0
27 LIIKEP. VAL. VARANTO	0.0	0.0	0.0	0.0	0.0	0.0	0.0	0.0
28 JULKINEN VAL. VARANTO	0.0	0.0	0.0	0.0	0.0	0.0	1834.9	-1834.9
29 VALT.LYH.KOTIM.N.ASEMA	222.3	0.0	0.0	0.0	0.0	0.0	-222.3	0.0
30 VALT.SUHD.TALL.SP:SSA	0.0	0.0	0.0	0.0	0.0	0.0	0.0	0.0
31 PSP:N NETTOS. SP:LTA	0.0	0.0	0.0	0.0	0.0	0.0	0.0	0.0
32 LIIKEP. NETTOV. SP:LLE	0.0	0.0	0.0	0.0	0.0	2692.6	-2692.6	0.0
33 PANKKIEN ANTOL. PL. 36	0.0	600.0	5117.6	4834.1	500.0	-11051.7	0.0	0.0
34 MUID.RAH.L.ANTOL. PL. 36	0.0	800.0	8388.7	700.0	-9588.7	0.0	-300.0	0.0
35 VALTION ANTOL. PL. 36	-750.0	50.0	100.0	100.0	0.0	500.0	0.0	0.0
36 ASUNTOLAINAT	-1850.0	0.0	0.0	9590.9	-700.0	-7040.9	0.0	0.0
37 VALTION OBLIGAATIOT	1250.0	0.0	0.0	-1750.0	0.0	500.0	0.0	0.0
38 KOTIM. RAH.L.OBLIG.	0.0	0.0	0.0	-800.0	4500.0	-3500.0	-200.0	0.0
39 MUUT KOTIM. OBLIG.	0.0	0.0	5000.0	-1630.0	-400.0	-3000.0	30.0	0.0
40 OSAKESAATAVAT	-300.0	0.0	-500.0	-500.0	-250.0	-200.0	0.0	0.0
41 OSAKEVELAT	0.0	0.0	1650.0	0.0	100.0	0.0	0.0	0.0
42 MUUT RAHOITUSVAATEET	150.0	0.0	-2000.0	0.0	0.0	2000.0	-150.0	0.0

+ RAHOITUKSEN LÄHDE - RAHOITUKSEN KÄYTTÖ

28.9.1984

## 9.2 RAHOITUSVARANNOT VUODEN LOPUSSA, MILJ.MK

1982		VALTIO	KUNNAT	YRITYK- SET	KOTI- TALOUDET	MUUT RAH LAIT.	PANKIT	SUOMEN PANKKI	ULKOMAAT OL.
120	NETTOVELKA	-7137.	4213.	117246.	-14504.	-51737.	324.	-7021.	-41384.
121	KÄTEISRAHA	0.	0.	0.	-6062.	0.	0.	6062.	0.
122	KÄTEISTALLETUKSET	0.	-1478.	-11427.	0.	-1174.	14079.	0.	0.
123	AIKATALLETUKSET	0.	-2797.	-2448.	-79809.	0.	85054.	0.	0.
124	YLEISÖN TALLET. SP:SSA	0.	-49.	-1688.	0.	-177.	0.	1914.	0.
125	PITKÄ ULKOMAINEN SAATAVA	-818.	0.	-9455.	0.	0.	-182.	-2369.	12824.
152	PITKÄ ULKOMAINEN VELKA	18421.	826.	25401.	0.	6206.	1966.	84.	-52904.
126	LYHYT ULKOM. SAATAVA	0.	0.	-15846.	0.	0.	0.	491.	15355.
162	LYHYT ULKOMAINEN VELKA	0.	0.	13782.	0.	0.	-508.	2650.	-15924.
127	LIIEP. VAL. VARANTO	0.	0.	0.	0.	0.	10039.	0.	-10039.
128	JULKINEN VAL. VARANTO	0.	0.	0.	0.	0.	1225.	-10530.	9305.
129	VALT.LYH.KOTIM.N.ASEMA	-4268.	0.	0.	0.	0.	2614.	1655.	0.
130	VALT.SUHD.TALL.SP:SSA	0.	0.	0.	0.	0.	0.	0.	0.
131	PSP:N NETTOS. SP:LTA	0.	0.	0.	0.	0.	-1519.	1519.	0.
132	LIIEP. NETTOV. SP:LLE	0.	0.	0.	0.	0.	1380.	-1380.	0.
133	PANKKIEN ANTOL. PL. 36	0.	3068.	43212.	28219.	3257.	-77755.	0.	0.
134	MUID.RAH.L.ANTOL. PL. 36	0.	3219.	62376.	2997.	-63760.	0.	-4832.	0.
135	VALTION ANTOL. PL. 36	-11190.	1453.	2871.	1265.	2365.	3236.	0.	0.
136	ASUNTOLAINAT	-17199.	0.	0.	57264.	-3977.	-36088.	0.	0.
137	VALTION OBLIGAATIOT	11378.	-89.	-10.	-7088.	-1991.	-1716.	-484.	0.
138	KOTIM. RAH.L.OBLIG.	0.	0.	0.	-2452.	8547.	-5034.	-1061.	0.
139	MUUT KOTIM. OBLIG.	0.	60.	3351.	-500.	-290.	-2439.	-181.	0.
140	OSAKESAATAVAT	-4019.	0.	-7306.	-7306.	-1742.	-1254.	0.	0.
141	OSAKEVELAT	0.	0.	17599.	0.	1000.	3028.	0.	0.
142	MUUT RAHOITUSVAATEET	559.	0.	-3166.	-1033.	0.	4200.	-559.	0.

+ RAHOITUKSEN LÄHDE - RAHOITUKSEN KÄYTTÖ

## 9.2 RAHOITUSVARANNOT VUODEN LOPUSSA, MILJ.MK

1983		VALTIO	KUNNAT	YRITYK- SET	KOTI- TALOUDET	MUUT RAH LAIT.	PANKIT	SUOMEN PANKKI	ULKOMAAT OL.
120	NETTOVELKA	-1818.	4547.	128265.	-20466.	-55232.	1390.	-7612.	-49074.
121	KÄTEISRAHA	0.	0.	0.	-6574.	0.	0.	6574.	0.
122	KÄTEISTALLETUKSET	0.	-1574.	-12240.	0.	-1487.	15300.	0.	0.
123	AIKATALLETUKSET	0.	-3333.	-4138.	-90218.	0.	97689.	0.	0.
124	YLEISÖN TALLET. SP:SSA	0.	0.	-1833.	0.	-35.	0.	1869.	0.
125	PITKÄ ULKOMAINEN SAATAVA	-1003.	0.	-10891.	0.	0.	-152.	-2312.	14358.
152	PITKÄ ULKOMAINEN VELKA	21740.	710.	28175.	0.	6122.	2419.	0.	-59166.
126	LYHYT ULKOM. SAATAVA	0.	0.	-18717.	0.	0.	0.	572.	18146.
162	LYHYT ULKOMAINEN VELKA	0.	0.	16139.	0.	0.	-827.	2036.	-17348.
127	LIIEP. VAL. VARANTO	0.	0.	0.	0.	0.	12697.	0.	-12697.
128	JULKINEN VAL. VARANTO	0.	0.	0.	0.	0.	1112.	-8745.	7633.
129	VALT.LYH.KOTIM.N.ASEMA	-4503.	0.	0.	0.	0.	1521.	2982.	0.
130	VALT.SUHD.TALL.SP:SSA	0.	0.	0.	0.	0.	0.	0.	0.
131	PSP:N NETTOS. SP:LTA	0.	0.	0.	0.	0.	-663.	663.	0.
132	LIIEP. NETTOV. SP:LLE	0.	0.	0.	0.	0.	2546.	-2546.	0.
133	PANKKIEN ANTOL. PL. 36	0.	3373.	48318.	32022.	4764.	-88476.	0.	0.
134	MUID.RAH.L.ANTOL. PL. 36	0.	3635.	68583.	3542.	-70780.	0.	-4980.	0.
135	VALTION ANTOL. PL. 36	-12118.	1621.	2779.	1383.	2505.	3831.	0.	0.
136	ASUNTOLAINAT	-18807.	0.	0.	65741.	-4415.	-42519.	0.	0.
137	VALTION OBLIGAATIOT	16383.	-1.	-10.	-9717.	-2795.	-2361.	-1499.	0.
138	KOTIM. RAH.L.OBLIG.	0.	0.	0.	-3604.	12456.	-7484.	-1367.	0.
139	MUUT KOTIM. OBLIG.	0.	116.	5050.	29.	-624.	-4422.	-149.	0.
140	OSAKESAATAVAT	-4219.	0.	-11980.	-11980.	-1942.	-1551.	0.	0.
141	OSAKEVELAT	0.	0.	26116.	0.	1000.	4555.	0.	0.
142	MUUT RAHOITUSVAATEET	710.	0.	-7086.	-1090.	0.	8176.	-710.	0.

+ RAHOITUKSEN LÄHDE - RAHOITUKSEN KÄYTTÖ

28.9.1984

## 9.2 RAHOITUSVARANNOT VUODEN LOPUSSA, MILJ.MK

1984		VALTIO	KUNNAT	YRITYK- SET	KOTI- TALOUDET	MUUT RAH LAIT.	PANKIT	SUOMEN PANKKI	ULKOMAAT OL.
120	NETTOVELKA	540.	5337.	138937.	-24704.	-58928.	-365.	-8213.	-52604.
121	KÄTEISRAHA	0.	0.	0.	-7274.	0.	0.	7274.	0.
122	KÄTEISTALLETUKSET	0.	-1674.	-13740.	0.	-1387.	16800.	0.	0.
123	AIKATALLETUKSET	0.	-3633.	-4638.	-102718.	0.	110989.	0.	0.
124	YLEISÖN TALLET. SP:SSA	0.	0.	-2533.	0.	-185.	0.	2719.	0.
125	PITKÄ ULKOMAINEN SAATAVA	-1203.	0.	-13691.	0.	0.	-152.	-172.	15218.
152	PITKÄ ULKOMAINEN VELKA	24140.	660.	30825.	0.	6522.	4219.	0.	-66366.
126	LYHYT ULKOM. SAATAVA	0.	0.	-18017.	0.	0.	0.	572.	17446.
162	LYHYT ULKOMAINEN VELKA	0.	0.	17839.	0.	0.	-827.	0.	-17012.
127	LIIEP. VAL. VARANTO	0.	0.	0.	0.	0.	18197.	0.	-18197.
128	JULKINEN VAL. VARANTO	0.	0.	0.	0.	0.	1612.	-17919.	16307.
129	VALT.LYH.KOTIM.N.ASEMA	-4877.	0.	0.	0.	0.	1521.	3356.	0.
130	VALT.SUHD.TALL.SP:SSA	0.	0.	0.	0.	0.	0.	0.	0.
131	PSP:N NETTOS. SP:LTA	0.	0.	0.	0.	0.	-663.	663.	0.
132	LIIEP. NETTOV. SP:LLE	0.	0.	0.	0.	0.	-4501.	4501.	0.
133	PANKKIEN ANTOL. PL. 36	0.	3873.	57968.	36033.	5264.	-103137.	0.	0.
134	MUID.RAH.L.ANTOL. PL. 36	0.	4335.	74730.	4242.	-78276.	0.	-5030.	0.
135	VALTION ANTOL. PL. 36	-12608.	1661.	2529.	1483.	2605.	4331.	0.	0.
136	ASUNTOLAINAT	-20737.	0.	0.	74413.	-4915.	-48761.	0.	0.
137	VALTION OBLIGAATIOT	19384.	-1.	-10.	-12268.	-3145.	-2661.	-1299.	0.
138	KOTIM. RAH.L.OBLIG.	0.	0.	0.	-3754.	16456.	-10834.	-1867.	0.
139	MUUT KOTIM. OBLIG.	0.	116.	9550.	-771.	-824.	-7922.	-149.	0.
140	OSAKESAATAVAT	-4419.	0.	-13000.	-13000.	-2192.	-1751.	0.	0.
141	OSAKEVELAT	0.	0.	27212.	0.	1150.	6000.	0.	0.
142	MUUT RAHOITUSVAATEET	860.	0.	-16086.	-1090.	0.	17176.	-860.	0.

+ RAHOITUKSEN LÄHDE - RAHOITUKSEN KÄYTTÖ

## 9.2 RAHOITUSVARANNOT VUODEN LOPUSSA, MILJ.MK

1985		VALTIO	KUNNAT	YRITYK- SET	KOTI- TALOUDET	MUUT RAH LAIT.	PANKIT	SUOMEN PANKKI	ULKOMAAT OL.
120	NETTOVELKA	1.	6227.	154895.	-31407.	-63033.	635.	-8913.	-58406.
121	KÄTEISRAHA	0.	0.	0.	-7974.	0.	0.	7974.	0.
122	KÄTEISTALLETUKSET	0.	-1674.	-15240.	0.	-1387.	18300.	0.	0.
123	AIKATALLETUKSET	0.	-3883.	-5138.	-115918.	0.	124939.	0.	0.
124	YLEISÖN TALLET. SP:SSA	0.	0.	-3533.	0.	-185.	0.	3719.	0.
125	PITKÄ ULKOMAINEN SAATAVA	-1503.	0.	-15391.	0.	0.	-152.	-172.	17218.
152	PITKÄ ULKOMAINEN VELKA	24740.	560.	33925.	0.	6722.	5819.	0.	-71766.
126	LYHYT ULKOM. SAATAVA	0.	0.	-19017.	0.	0.	0.	572.	18446.
162	LYHYT ULKOMAINEN VELKA	0.	0.	18839.	0.	0.	-827.	0.	-18012.
127	LIIEP. VAL. VARANTO	0.	0.	0.	0.	0.	19197.	0.	-19197.
128	JULKINEN VAL. VARANTO	0.	0.	0.	0.	0.	1612.	-16517.	14905.
129	VALT.LYH.KOTIM.N.ASEMA	-4687.	0.	0.	0.	0.	1521.	3166.	0.
130	VALT.SUHD.TALL.SP:SSA	0.	0.	0.	0.	0.	0.	0.	0.
131	PSP:N NETTOS. SP:LTA	0.	0.	0.	0.	0.	-663.	663.	0.
132	LIIEP. NETTOV. SP:LLE	0.	0.	0.	0.	0.	-509.	509.	0.
133	PANKKIEN ANTOL. PL. 36	0.	4373.	66132.	39963.	5764.	-116231.	0.	0.
134	MUID.RAH.L.ANTOL. PL. 36	0.	5035.	80634.	4942.	-85181.	0.	-5430.	0.
135	VALTION ANTOL. PL. 36	-13158.	1701.	2389.	1583.	2655.	4831.	0.	0.
136	ASUNTOLAINAT	-22587.	0.	0.	82511.	-5515.	-54409.	0.	0.
137	VALTION OBLIGAATIOT	20885.	-1.	-10.	-14369.	-3945.	-2261.	-299.	0.
138	KOTIM. RAH.L.OBLIG.	0.	0.	0.	-4654.	20456.	-13834.	-1967.	0.
139	MUUT KOTIM. OBLIG.	0.	116.	14550.	-2401.	-1224.	-10922.	-119.	0.
140	OSAKESAATAVAT	-4699.	0.	-14000.	-14000.	-2442.	-1951.	0.	0.
141	OSAKEVELAT	0.	0.	28842.	0.	1250.	7000.	0.	0.
142	MUUT RAHOITUSVAATEET	1010.	0.	-18086.	-1090.	0.	19176.	-1010.	0.

+ RAHOITUKSEN LÄHDE - RAHOITUKSEN KÄYTTÖ

28.9.1984

## 9.2 RAHOITUSVARANNOT VUODEN LOPUSSA, MILJ.MK

1986		VALTIO	KUNNAT	YRITYK- SET	KOTI- TALOUDET	MUUT RAH LAIT.	PANKIT	SUOMEN PANKKI	ULKOMAAT OL.
120	NETTOVELKA	-676.	7277.	173252.	-35763.	-68771.	-365.	-9913.	-65041.
121	KÄTEISRAHA	0.	0.	0.	-8674.	0.	0.	8674.	0.
122	KÄTEISTALLETUKSET	0.	-1774.	-16740.	0.	-1387.	19900.	0.	0.
123	AIKATALLETUKSET	0.	-4083.	-5638.	-129618.	0.	139339.	0.	0.
124	YLEISÖN TALLET. SP:SSA	0.	0.	-3533.	0.	-185.	0.	3719.	0.
125	PITKÄ ULKOMAINEN SAATAVA	-1803.	0.	-16591.	0.	0.	-152.	-172.	18718.
152	PITKÄ ULKOMAINEN VELKA	25640.	460.	36625.	0.	6822.	7419.	0.	-76966.
126	LYHYT ULKOM. SAATAVA	0.	0.	-19517.	0.	0.	0.	572.	18946.
162	LYHYT ULKOMAINEN VELKA	0.	0.	20439.	0.	0.	-827.	0.	-19612.
127	LIIEP. VAL. VARANTO	0.	0.	0.	0.	0.	19197.	0.	-19197.
128	JULKINEN VAL. VARANTO	0.	0.	0.	0.	0.	1612.	-14683.	13071.
129	VALT.LYH.KOTIM.N.ASEMA	-4465.	0.	0.	0.	0.	1521.	2943.	0.
130	VALT.SUHD.TALL.SP:SSA	0.	0.	0.	0.	0.	0.	0.	0.
131	PSP:N NETTOS. SP:LTA	0.	0.	0.	0.	0.	-663.	663.	0.
132	LIIEP. NETTOV. SP:LLE	0.	0.	0.	0.	0.	2184.	-2184.	0.
133	PANKKIEN ANTOL. PL. 36	0.	4973.	71250.	44797.	6264.	-127283.	0.	0.
134	MUID.RAH.L.ANTOL. PL. 36	0.	5835.	89023.	5642.	-94769.	0.	-5730.	0.
135	VALTION ANTOL. PL. 36	-13908.	1751.	2489.	1683.	2655.	5331.	0.	0.
136	ASUNTOLAINAT	-24437.	0.	0.	92102.	-6215.	-61450.	0.	0.
137	VALTION OBLIGAATIOT	22136.	-1.	-10.	-16120.	-3945.	-1761.	-299.	0.
138	KOTIM. RAH.L.OBLIG.	0.	0.	0.	-5454.	24956.	-17334.	-2167.	0.
139	MUUT KOTIM. OBLIG.	0.	116.	19550.	-4031.	-1624.	-13922.	-89.	0.
140	OSAKESAATAVAT	-4999.	0.	-15000.	-15000.	-2692.	-2151.	0.	0.
141	OSAKEVELAT	0.	0.	30992.	0.	1350.	7500.	0.	0.
142	MUUT RAHOITUSVAATEET	1160.	0.	-20086.	-1090.	0.	21176.	-1160.	0.

+ RAHOITUKSEN LÄHDE - RAHOITUKSEN KÄYTTÖ

28.9.1984

9.3.2 RAHOITUSTILINPIDON BKT-OSUUDET, %  
YRITYSSEKTORI

	1982	1983	1984	1985	1986
KÄYTETT. TULOT, BRUTTO	7.4	8.7	8.7	9.2	7.8
POISTOT	8.3	8.0	8.0	7.9	7.6
KIINTEÄT INVESTOINNIT	10.4	10.6	10.4	11.1	11.8
VARASTOINVESTOINNIT	0.5	0.2	0.3	1.5	0.2
BR. INVESTOINNIT YHT.	10.9	10.8	10.7	12.6	12.0
HUOLTOTASEEN TILASTOVIRHE	-0.3	1.2	1.2	1.1	1.0
RAHOITUSJÄÄMÄ 3 PL. HUOLTOT.TIL. VIRHE	-2.9	-1.4	-1.4	-2.9	-3.6
NETTOLUOTONOTTO	4.3	2.3	3.4	4.8	4.9
PANKKIEN KOTIM. RAH. MÄÄR. LUOTOT	1.7	2.2	1.9	2.6	1.9
MUIDEN RAH. LAITOSTEN, SP:N JA VALTION LUOTOT	3.6	2.5	1.9	1.7	2.3
ULKOMAISET LUOTOT	2.3	2.3	4.1	2.2	1.7
TALLETUKSET PANKEISSA JA SP:SSA	-0.9	-0.3	-0.7	-0.7	-0.4
ULKOM. SAATAVAT	-1.6	-1.6	-0.8	-0.9	-0.6
VELKAKANTA	61.4	61.5	62.8	62.4	63.0
-KOTIM. RAH. MÄÄRÄISET	36.8	36.1	35.8	36.1	37.1
-ULKOMAISET	24.6	25.4	27.0	26.3	25.9
BRUTTOVOITOT / VELAT, %	12.0	14.2	13.8	14.7	12.4
LIKVIDIT SAATAVAT / VELAT, %	19.7	20.7	18.9	18.4	17.8

9.3.3 RAHOITUSTILINPITO, OSUUDET  
KÄYTETTÄVISSÄ OLEVASTA BR. TULOSTA, %  
KOTITALOUSSEKTORI

	1982	1983	1984	1985	1986
KULUTUS	87.3	86.2	86.5	86.2	86.5
BR. SÄÄSTÖ	12.7	13.8	13.5	13.8	13.5
POISTOT	8.0	8.0	8.0	8.1	8.1
ASUNTOJEN OMISTUS	11.3	11.4	11.1	10.7	10.2
KIINTEÄT INVESTOINNIT	15.5	14.9	14.6	14.2	14.0
VARASTOINVESTOINNIT	0.4	-0.2	0.1	0.3	0.3
BR. INVESTOINNIT YHT.	15.9	14.7	14.6	14.6	14.3
TILASTOERO	2.6	1.0	2.4	2.8	1.6
RAHOITUSJÄÄMÄ 3	-2.2	0.0	-0.2	0.2	0.1
NETTOLUOTONOTTO	-0.5	-1.0	-2.2	-2.9	-1.7
AIKATALLETUKSET PANKEISSA JA MUUALLA	-6.0	-6.1	-6.5	-6.3	-5.9
SIJOITUKSET VALTION OBLIGAATIOHIN	-1.4	-1.5	-1.3	-1.0	-0.8
ASUNTOLUOTOT	5.0	4.9	4.5	3.8	4.1
MUUT LUOTOT	3.1	2.6	2.5	2.2	2.4
AIKATALLETUKSET (VARANTO)	-52.6	-52.8	-54.4	-55.5	-56.5
LUOTOT (VARANTO)	58.4	59.4	60.8	61.2	62.3



28.9.1984

## 9.3 RAHOITUSTILINPITO

## 9.3.1 OSUUKSIA BKT:STA, %

	1982	1983	1984	1985	1986
KÄYTETT. OLEVAT BRUTTOTULOT YHT.	97.6	97.6	97.6	97.5	97.7
YRITYKSET	7.4	8.7	8.7	9.2	7.8
KOTITALOUDET	62.7	62.9	62.2	61.4	61.9
JULKINEN SEKTORI	22.8	21.8	22.5	22.9	23.5
VALTIO	8.1	6.9	7.6	8.3	8.4
KUNNAT	14.4	14.4	14.6	14.6	15.0
SOSIAALIVAKUUTUSRAHASTOT	0.3	0.4	0.3	0.0	0.1
RAHOITUSLAITOKSET	4.8	4.3	4.2	4.1	4.4
KULUTUS YHTEENSÄ	73.8	73.6	73.2	72.2	73.2
KOTITALOUDET	54.7	54.2	53.8	52.9	53.6
JULKINEN SEKTORI	19.0	19.4	19.4	19.2	19.6
VALTIO	6.1	6.3	6.1	6.0	6.1
KUNNAT	12.3	12.4	12.7	12.6	12.9
SOSIAALIVAKUUTUSRAHASTOT	0.6	0.6	0.6	0.6	0.6
BRUTTOSÄÄSTÖ YHTEENSÄ	23.8	24.1	24.3	25.3	24.4
YRITYKSET	7.4	8.7	8.7	9.2	7.8
KOTITALOUDET	7.9	8.7	8.4	8.5	8.3
JULKINEN SEKTORI	3.8	2.4	3.0	3.6	3.8
VALTIO	1.9	0.6	1.5	2.2	2.3
KUNNAT	2.1	2.0	1.9	2.0	2.0
SOSIAALIVAKUUTUSRAHASTOT	-0.3	-0.2	-0.3	-0.6	-0.4
RAHOITUSLAITOKSET	4.8	4.3	4.2	4.1	4.4
BRUTTOINVESTOINNIT YHT. ML. TIL. VIRHE	25.1	26.0	25.3	26.8	26.0
YRITYKSET ML. TIL. VIRHE	10.6	11.9	11.9	13.8	13.0
KOTITALOUDET	10.0	9.2	9.1	9.0	8.9
JULKINEN SEKTORI	3.6	3.9	3.5	3.4	3.4
VALTIO	1.4	1.5	1.3	1.3	1.3
KUNNAT	2.2	2.3	2.2	2.1	2.1
SOSIAALIVAKUUTUSRAHASTOT	0.0	0.0	0.0	0.0	0.0
RAHOITUSLAITOKSET	1.2	1.0	0.9	0.9	1.0
VAIHTOTASE IMF-KANSANTALouden RAH. JÄÄMÄ 3	-1.6	-1.9	-1.1	-1.7	-1.8
YRITYKSET	-2.7	-2.6	-2.6	-4.1	-4.6
KOTITALOUDET	-1.3	0.0	-0.1	0.1	0.0
JULKINEN SEKTORI	2.5	0.1	1.1	1.9	2.3
VALTIO	-0.5	-1.8	-0.7	0.1	0.2
KUNNAT	-0.4	-0.6	-0.5	-0.4	-0.3
SOSIAALIVAKUUTUSRAHASTOT	3.5	2.5	2.3	2.2	2.5
RAHOITUSLAITOKSET	-0.1	0.6	0.6	0.3	0.5
NETTOLUOTONOTTO, VALTIO	1.0	1.7	0.8	-0.2	-0.2
KUNNAT	0.3	0.1	0.3	0.3	0.3
YRITYKSET	4.3	2.3	3.4	4.8	4.9
KOTITALOUDET	-0.3	-0.6	-1.3	-1.8	-1.0
MUUT RAH.LAIT.	-2.7	-1.4	-1.2	-1.2	-1.5
PANKIT	-0.4	0.1	-0.7	0.0	-0.4
SUOMEN PANKKI	-0.6	-0.2	-0.1	-0.2	-0.3
ULKOMAAT	-1.6	-1.9	-1.1	-1.7	-1.8

28.9.1984

9.3.4. PANKKIEN LUOTOT YLEISÖLLE,  
VARANTO, MUUTOS MILJ.MK JA %-MUUTOS

	1982	1983	1984	1985	1986
LUOTOT YLEISÖLLE	118059.5	138137.0	165390.9	189632.6	213725.2
	18567.0	20077.5	27253.9	24241.7	24092.6
	18.7%	17.0%	19.7%	14.7%	12.7%
-MARKKA-MÄÄRÄINEN ANTOLAINAUS	96486.7	108980.0	121083.9	136225.6	151718.2
	12792.8	12493.3	12103.9	15141.7	15492.6
	15.3%	12.9%	11.1%	12.5%	11.4%
-KOTIM. ULKOMAANRAHAN MÄÄRÄISET LUOTOT	14100.0	17250.5	25550.5	28650.5	30750.5
	4129.0	3150.5	8300.0	3100.0	2100.0
	41.4%	22.3%	48.1%	12.1%	7.3%
-JOUKKOVELKAKIRJAT	7472.8	11906.5	18756.5	24756.5	31256.5
	1645.2	4433.7	6850.0	6000.0	6500.0
	28.2%	59.3%	57.5%	32.0%	26.3%
MEMORANDUM ERÄ:					
LUOTOT YLEISÖLLE	113025.7	130653.0	154556.9	175798.6	196391.2
(PL. RAH.LAITOSTEN JOUKKOVELKAKIRJAT)	17747.4	17627.2	23903.9	21241.7	20592.6
	18.6%	15.6%	18.3%	13.7%	11.7%

28.9.1984

## 9.4 VALTION KASSATALOUS

## 9.4.1 TULOT JA MENOT, MILJ.MK JA %-MUUTOKSET

	1982	1983	1984	1985	1986
VÄLITTÖMÄT VEROT	17160.9	19565.9	23230.0	27830.0	31320.0
	7.0%	14.0%	18.7%	19.8%	12.5%
-TULO JA VARALLISUUSVERO	16737.9	19077.0	22100.0	26200.0	30250.0
	7.3%	14.0%	15.8%	18.6%	15.5%
-MUUT VÄLITTÖMÄT VEROT	423.0	489.0	1130.0	1630.0	1070.0
	-3.4%	15.6%	131.1%	44.2%	-34.4%
VÄLILLISET VEROT	35023.5	36712.5	42795.0	47530.0	51550.0
	13.7%	4.8%	16.6%	11.1%	8.5%
-LIIKEVAIHTOVERO	15876.5	17800.5	21900.0	24600.0	27250.0
	10.1%	12.1%	23.0%	12.3%	10.8%
-VALMISTEVEROT	12202.3	10823.5	11700.0	12500.0	12900.0
	16.8%	-11.3%	8.1%	6.8%	3.2%
-MUUT VÄLILLISET VEROT	6944.7	8088.6	9195.0	10430.0	11400.0
	16.9%	16.5%	13.7%	13.4%	9.3%
MUUT TULOT	6997.3	8284.2	9174.0	9992.9	11144.9
	44.4%	18.4%	10.7%	8.9%	11.5%
TULOT (PL. RAHOITUSVAATEIDEN MUUTOKSET)	59181.7	64562.6	75199.0	85352.9	94014.9
	14.5%	9.1%	16.5%	13.5%	10.1%
KULUTUSMENOT	18163.3	20983.7	22796.4	24886.2	27626.3
	16.4%	15.5%	8.6%	9.2%	11.0%
-PALKKAUKSET JA ELÄKKEET	10565.0	12017.5	13212.0	14499.3	16016.0
	15.2%	13.7%	9.9%	9.7%	10.5%
-MUUT KULUTUSMENOT	7598.3	8966.2	9584.4	10387.0	11610.2
	18.0%	18.0%	6.9%	8.4%	11.8%
SIIRTOMENOT	35443.5	39410.9	44489.6	48742.1	52916.9
	20.2%	11.2%	12.9%	9.6%	8.6%
-VALTIONAVUT KUNNILLE	13601.3	15717.3	18205.0	20551.0	22803.1
	16.2%	15.6%	15.8%	12.9%	11.0%
-MAATALOUDEN HINTATUKI	4139.7	4103.6	4800.0	4900.0	5000.0
	14.4%	-0.9%	17.0%	2.1%	2.0%
-MUUT VALTIONAVUT ELINKEINOILLE	5647.8	4133.4	4700.0	5100.0	5200.0
	18.2%	-26.8%	13.7%	8.5%	2.0%
-VALTIONAVUT KOTITALOUKSILLE	8622.8	10110.6	11045.6	12717.1	13921.0
	15.4%	17.3%	9.2%	15.1%	9.5%
-MUUT SIIRTOMENOT	3432.1	5347.2	5739.0	5474.1	5992.8
	80.5%	55.8%	7.3%	-4.6%	9.5%
REAALI-INVESTOINNIT	4963.9	5454.0	5508.8	6029.5	6576.6
	9.0%	9.9%	1.0%	9.5%	9.1%
-HALLINNOLLISET INVESTOINNIT	3381.8	3804.5	3908.8	4299.5	4666.6
	13.4%	12.5%	2.7%	10.0%	8.5%
-LIIKELAITOSINVESTOINNIT	1582.1	1649.5	1600.0	1730.0	1910.0
	0.9%	4.3%	-3.0%	8.1%	10.4%
MUUT MENOT	2478.5	4094.9	4310.6	4904.8	5917.5
	40.9%	65.2%	5.3%	13.8%	20.6%
MENOT (PL. RAHOITUSVAATEIDEN MUUTOKSET)	61049.2	69943.5	77105.3	84562.8	93037.3
	18.8%	14.6%	10.2%	9.7%	10.0%
TULOYLIJÄÄMÄ	-1867.4	-5380.9	-1906.3	790.1	977.7

## 9.4.2 VALTION MENOVLYYMIN MUUTOS JA ALIJÄÄMÄN MUUTOKSEN KASVUVAIKUTUS, PROSENTTIA

	1982	1983	1984	1985	1986
KULUTUSMENOT	6.0	6.0	1.1	1.8	3.3
SIIRTOMENOT	10.0	1.7	5.2	2.4	1.4
VALTIONAVUT KUNNILLE	5.1	4.9	6.8	3.9	2.4
VALTIONAVUT ELINKEINOILLE	8.2	-22.1	9.0	-0.7	-4.0
VALTIONAV. KOTIT.:LLE JA MUUT SIIRTOM.	17.7	17.6	1.5	2.4	3.3
REAALI-INVESTOINNIT	2.0	1.0	-4.7	3.2	2.6
MUUT	29.1	51.5	-1.9	6.8	13.5
LAINANANTO JA MUUT FIN.-SIJ.	8.9	3.8	-8.9	-2.5	-0.8
ALIJÄÄMÄN MUUTOKSEN KASVUVAIKUTUS YHTEENSÄ	1.0	1.3	-1.5	-1.0	-0.0
	8.7	4.9	2.0	2.2	2.5

28.9.1984

9.4.3 VALTION RAHOITUSLIIKETOIMET, MMK JA  
%-MUUTOKSIA

	1982	1983	1984	1985	1986
TULOYLIJÄÄMÄ	-1867.4	-5380.9	-1906.3	790.1	977.7
LAINANANTO JA MUUT FIN.SIJOITUKSET	4456.9 17.3%	4999.1 12.2%	4820.0 -3.6%	4980.0 3.3%	5250.0 5.4%
-ASUNTOLAINAT	2294.0	2558.0	2600.0	2650.0	2750.0
-MUUT LAINAT	1477.7	1678.3	1520.0	1650.0	1750.0
-OSAKEPÄÄOMAN KOROTUKSET	230.0	200.0	200.0	280.0	300.0
-MUUT FINANSSISIJOITUKSET	455.2	562.8	500.0	400.0	450.0
SIIRTO SUHDANNEAHOON	-432.7	0.0	0.0	0.0	0.0
VALTIOLLE TAKAISIN MAKSETUT LAINAT	1168.1 20.3%	1853.9 58.7%	1700.0 -8.3%	1900.0 11.8%	1900.0 0.0%
NETTORAHOITUSTARVE (-)	-5156.3	-8526.6	-5026.3	-2289.9	-2372.3
NETTORAHOITUSTARVE (-) ML. SIIRTO SUHD.RAH.:TOON	-4723.6	-8526.6	-5026.3	-2289.9	-2372.3
VALTION VELAN KUOLETUKSET	2751.1 57.4%	3938.6 43.2%	5900.0 49.8%	6900.0 16.9%	8350.0 21.0%
-KOTIMAISET	1851.8 36.3%	1560.1 -15.8%	3800.0 143.6%	6000.0 57.9%	4750.0 -20.8%
-ULKOMAISET	899.3 130.9%	2378.6 164.5%	2100.0 -11.7%	900.0 -57.1%	3600.0 300.0%
BRUTTORAHOITUSTARVE (-)	-7907.3	-12465.2	-10926.3	-9189.9	-10722.3
BRUTTORAHOITUSTARVE (-) ML. SIIRTO SUHDANNEAHOON	-7474.6	-12465.2	-10926.3	-9189.9	-10722.3
PITKÄAIKAINEN BRUTTOLAINANOTTO	8165.0 56.1%	11377.7 39.3%	11300.0 -0.7%	9000.0 -20.4%	10500.0 16.7%
-KOTIMAISET YLEISLAINAT	2468.0	3182.4	4400.0	4500.0	4500.0
-MUUT KOTIMAISET LAINAT	2025.1	3393.1	2400.0	3000.0	1500.0
-ULKOMAISET LAINAT	3671.9	4802.2	4500.0	1500.0	4500.0
KASSA-ALIJÄÄMÄ (-) YLIJÄÄMÄ (+)	257.6	-1087.6	373.7	-189.9	-222.3
LYHYTAIKAISET SIJOITUKSET ,NETTO (VARANTO VUODEN LOPUSSA)	3492.1 38.8%	4214.3 20.7%	4588.0 8.9%	4398.1 -4.1%	4175.8 -5.1%
-SUOMEN PANKISSA PL. SUHD.TALL.	1654.5	2981.9	3356.0	3166.1	2943.8
-POSTIPANKISSA	1900.6	1250.4	1250.0	1250.0	1250.0
-ULKOMAILLA	0.0	0.0	0.0	0.0	0.0
-VELKA YRIT.,KELALLE YM.(-)	-63.0	-18.0	-18.0	-18.0	-18.0
PITKÄAIKAINEN NETTOLAINANOTTO	5413.9 55.5%	7439.0 37.4%	5400.0 -27.4%	2100.0 -61.1%	2150.0 2.4%
PITKÄAIKAINEN VELKA	30185.0	38106.0	43506.0	45606.0	47756.0
-KOTIMAINEN	11377.5	16383.0	19383.0	20883.0	22133.0
-ULKOMAINEN	18807.5	21723.0	24123.0	24723.0	25623.0

## KANSAINVÄLINEN SUHDANNEKEHITYS V. 1984 - 86

## 1 Ennusteoletukset

- Teknisenä oletuksena on heinäkuun valuuttakurssi-indeksin pisteluku 102.5 ja saman kuukauden kurssirakenne koko ennustejaksolla (vastaa FIM/\$-kurssia 6.019).
- Muuttumattomat öljyn nimellishinnat ennustejaksolla (virallinen OPEC-hinta 28.7 \$/b). Myös muiden raaka-ainehintojen kehitys pysyy maltillisena.
- Yhdysvalloissa talouspolitiikka säilyy pohjimmiltaan nykyisen kaltaisena. Vaikka budjetin alijäämiä pyritään supistamaan, finanssipolitiikan peruslinja ei muutu ratkaisevasti. Rahapolitiikan suhteellinen kireys lisääntyy 1985 nostaen lievästi korkotasoa nykyisestä.
- Euroopan keskeisissä maissa ja Japanissa oletetaan tiukan rahapolitiikan jatkuvan. Finanssipolitiikka jatkuu pääpiirteissään kireänä, mutta sen kasvua rajoittavan vaikutuksen oletetaan jonkin verran lievenevän ennusteperiodin aikana.

## 2 Kevään ennuste ja toteutunut kehitys

Vuoden 1984 alkupuoliskolla kansainvälisen talouden ennustepoikkeamat aiheutuivat Yhdysvalloissa toteutuneesta kehityksestä. USA:n virallisia kasvuarvioita korjattiin heinäkuun lopulla viime vuoden viimeiseltä neljännekseltä lähtien. Kun vuoden 1984 alkupuoliskon kasvuvauhti oli aiemmin julkaistujen lukujen mukaan 6 % vuositasolla, arvio on nyt 8 1/4 %. Tämä on muuttanut myös näkemystä alkuvuoden talouskehityksen synnyttämistä paineista ja kasvuperinnöstä.

Yhdysvalloissa erityisesti kokonaisinvestoinnit lisääntyivät ennustettua nopeammin. Kysynnän kasvaessa myös tuotanto ja tuonti ylittivät odotukset. Voimakas luotonkysyntä veti korkoja ylös ja markkinat toteuttivat vastaavan korkotason nousun kuin keväällä oletettiin FED:in toteuttavan presidentinvaalien jälkeen inflaatiovauhdin lähdettyä nousuun. Myös usko kasvun jatkumisesta alkoi vahvistaa dollaria. Huhtikuun alun ja heinäkuun lopun välillä valuuttakurssikehitys tuotti USA:n inflaatioon noin prosenttiyksikön suuruisen alentavan vaikutuksen. Inflaatiota hillitsi myös dollarimääräisten raaka-ainehintojen kehitys. - Dollari oli heinäkuussa runsaat 7 % kalliimpi kuin keväällä ennustetta tehtäessä oletettiin.

Paljolti USA:n tuonnin vastaeränä viennit ylittivät ennustetun muissa OECD-maissa. Myös niissä kokonaistuotannon kasvu muodostui odotettua nopeammaksi. Kuluvan vuoden alkupuoliskolla OECD-maiden kokonaistuotannon ja Suomen vientimarkkinoiden kas-

vu edellisestä vuosipuoliskosta näyttääkin olleen runsaat puoli prosenttiyksikköä keväällä ennustettua voimakkaampaa.

Teollisuusmaiden kasvun vauhdittuminen ei ole johtanut hintojen nousupaineisiin raaka-ainemarkkinoilla. Öljyn osalta hintakehitys onkin vastannut keväällä oletettua. Muiden raaka-aineiden dollarimääräiset hinnat ovat ennusteesta poiketen laskeneet voimakkaasti kuluvan kesän aikana. Muissa valuutoissa mitattuna poikkeama on vähäinen.

Kokonaisuutena katsoen OECD-maiden inflaatio on likimain vastannut ennustettua ollen kuitenkin joissakin keskeisissä maissa hieman ennustettua maltillisempaa. USA:ssa tähän on myötävaikuttanut dollarin vahvistuminen ja nopean kasvun tuoma tuottavuuden parannus. Myös Saksassa viime kuukausien kehitys viittaa alhaisempaan uraan. Inflaation osalta ennustepoikkeamat ovat kuitenkin marginaalisia.

### 3 Kehitys ennusteperiodilla

#### Yhdysvallat

Yhdysvaltain kokonaistuotanto ylittää vuonna 1984 keväällä ennustetun, vaikka sen kasvu hidastuukin selvästi lähikuukausien aikana. Ensivaiheessa tämä heijastaa investointiaktiiviteetin tasaantumista viime kuukausien rajun lisääntymisen jälkeen. Vuoden 1985 alusta lähtien myös yksityisen kulutuksen kasvu vaimenee, kun sitä tukenut työllisyyden parantuminen heikkenee samalla kun finanssipolitiikassa oletetaan kulutusta lievästi hillitseviä muutoksia. Julkinen kulutus tukee kasvua koko ennustejaksolla. Yhdysvaltain heikkoa kilpailukykyä heijastellen tuonti jatkuu vahvana. Merkittävä osa tuonnin lisäyksestä suuntautuu kuitenkin OECD-alueen ulkopuolelle. - Yhdysvaltain bruttokansantuotteen kasvu hidastuu 3 1/4 prosenttiin vuonna 1985 ja viimeisenä ennustevuonna tuotanto kasvaa vain vähän.

#### Japani

Japanin viennin kasvu jatkuu voimakkaana. OECD-alueen sisällä se hyötyy eniten Yhdysvaltain tuonnin lisääntymisestä, mutta myös NIC-maiden kysynnän vahvistuminen tukee Japanin vientiä. Keskeinen jatkuvaa kasvua ylläpitävä tekijä on kuitenkin vahva kotimainen aktiviteetti, yksityinen kulutus ja kiinteät investoinnit. Japanin kokonaistuotanto kasvaakin OECD:n keskimääräistä kasvua nopeammin koko ennusteperiodin ajan.

#### Eurooppa

Euroopassa taloudellinen kasvu näyttäisi jatkuvan hieman ennustettua pitempään. Kun voimakkaimman kotimaisen aktiviteetin vaihe ajoitettiin kevään ennusteessa kuluvan vuoden jälkipuoliskolle, se näyttäisi nyt kiinteiden investointien lisääntymisen ansiosta ulottuvan vuoden 1985 alkupuolelle. Samalla kokonaistuotannon kasvu muodostuisi ensi vuonna noin 1/2 prosenttiyksikköä aiemmin ennustettua korkeammaksi. Paljolti talouspolitiikasta johtuen kulutuksen vahvistuminen jää varsin vaimeaksi monissa keskeisissä maissa. Toisaalta yksityisen kulutuksen kasvu ei olennaisesti hidastu ennusteperiodin lopulakeaan, kun finanssipolitiikan kasvua rajoittavan vaikutuksen oletetaan kevenevän.

Historiallisesti tarkasteltuna Euroopassa käsillä oleva nousukausi jää normaalia vaimeammaksi. Tähän myötävaikuttaa myös ulkomaankaupan välityksellä maasta toiseen siirtyvien kasvusäysten heikkous, joissa näkyy paitsi finanssipolitiikan myös heikon työllisyyskehityksen aiheuttama kulutuskysynnän vaimeus. Investointien vauhdittumisesta huolimatta niidenkään kasvu ei ole ennätyksellistä.

#### OPEC- ja kehitysmaat

OPECin - samoin kuin kehitysmaiden - tuonnin ennustamiseen liittyy suurta epävarmuutta. Teollisuusmaiden tuotannon kasvu lisää niiden vientikysyntää. Öljyn sekä muiden raaka-aineiden epäedullinen hintakehitys heikentää kuitenkin tämän maaryhmän vaihtosuhdetta ja ulkoista tasapainoa. Tuontimahdollisuuksia rajoittavat myös velkaongelmat ja niihin liittyvät rahoitusvaikeudet. Mainittujen tekijöiden on oletettu hillitsevän OPECin ja kehitysmaiden tuontia siinä määrin, että ne muodostavat maailmankaupan kasvua rajoittavan markkina-alueen ennusteperiodilla.

#### 4 Inflaatio

Kansainvälinen inflaatio on jatkunut hitaana, kun monissa tärkeissä OECD-maissa viime vuoden jälkipuoliskolla alkanut inflaatiovauhdin kiihtyminen on nyttemmin katkennut. Tämä lienee seurausta odotettua nopeamman kasvun mukanaan tuomasta tuottavuushyödyistä. Myös kansainväliset raaka-ainehinnat ovat kehittyneet maltillisesti. Kun nimellispalkkakehitys on tähänkin asti osoittautunut varsin hillityksi, työkustannusten osalta hintapaineita luovat jatkossa lähinnä suhdanneluonteiset tekijät ts. heikkenevä tuottavuuskehitys. Koska kansainväliset raaka-ainehinnatkaan eivät aiheuta inflaatiopaineita ja inflaationvastainen talouspolitiikka jatkuu tiukkana, inflaatiovauhti pysyy vähäisestä kiihtymisestä huolimatta 1970-luvun historiaan nähden hitaana koko ennustejaksolla.

#### 5 Vaihtotaseet

Yhdysvaltain vaihtotasevajetta kasvattaa kotimaisen kysynnän voimistumisen ja vahvistuneen dollarin vauhdittama tuonti. Vaje kasvaa vuonna 1984 lähes 100 mrd. dollarin tasolle ja syvenee edelleen jonkin verran ensi vuonna. Vuonna 1986 kokonaiskasvun vaimentuessa Yhdysvaltain vaihtotasevaje jää edellisenä vuonna saavutetulle tasolle.

Raaka-aineiden epäedullista hintakehitystä heijastellen OPECin ja kehitysmaiden ulkoisen tasapainon paraneminen jää ennakoitua vähäisemmäksi vuonna 1984. Silti vaihtotasevajeet ovat lähes puolta pienemmät kuin kaksi vuotta aikaisemmin. Vajeet kääntyvät kuitenkin uudelleen kasvuun jo ensi vuoden aikana.

Huolimatta OECD:n ulkopuolisten alueiden myönteisestä kehityksestä Yhdysvaltain vaihtotasevajeen kasvu vahvistaa muun OECD:n ylijäämäisyyttä. Ennustetun kehityksen seurauksena Euroopan ulkoinen tasapaino vahvistuu koko ennusteperiodin ajan valuuttakurssioletusta ja raaka-ainehintojen vaimeata nousua heijastaen.

## 6 Epävarmuudet

Ennuste on jälleen tehty muuttumattomien valuuttakurssien olettamuksella hyvin tietoisina dollarin kurssiin vaikuttavista ristikkäisistä paineista. Oletus Yhdysvaltain talouspolitiikan suhteellisen kireyden lisääntymisestä tukee dollarin korkean kurssin säilymistä.

Yhdysvalloissa presidentinvaalien jälkeen harjoitettavan talouspolitiikan arviointi perustuu puhtaasti oletuspohjalle. Siihen nivoutuvat myös ennusteet kasvun taantumisen nopeudesta ja tulevasta inflaatiokehityksestä. - Vahvistumistaan jatkaneesta dollarista on viimeisen 6 kuukauden aikana tullut kotimaiseen hintainflaatioon noin 1 1/2 prosenttiyksikön suuruinen alentava vaikutus. Hintainflaation pysyminen hillittynä ei ole siten yllättävää. Toisaalta työmarkkinoilla ollaan vasta nyt mittelemässä nousukauden tulosten jakamisesta. Dollarin devalvoituminen yhdessä nimellispalkkojen ennustettua suuremman nousun kanssa saattaisi aiheuttaa kohtalokkaan sysäyksen Yhdysvaltain inflaatioon. Yhdysvaltain kehitykseen liittyviä riskejä on analysoitu myös ennusteeseen liittyvän vaihtoehdolaskelman muodossa.

Euroopan osalta keskeinen epävarmuus liittyy investointikehitykseen. Ennuste on tässä suhteessa tietoisesti optimistinen ja nojautuu keskeisissä maissa tehtyjen viimeisten investointitiedustelujen antamaan kuvaan. Arvioitua heikompi kehitys heijastuisi merkittävästi myös kansantalouden muihin sektoreihin. Heikomman kehityksen mahdollisuutta on arvioitu myös vaihtoehdolaskelman muodossa.



## 1 KANSAINVALINEN TALOUS

1.1 KANSAINVALINEN SUHDANNEKEHITYS: HUOLTOTASE-ERAT,  
%-MUUTOKSET VUOSITTAIN

18.-9.-1984

		1982	1983	1984	1985	1986
YHDYSVALLAT	BKT, MÄÄRÄ	-2.2	3.7	7.3	3.2	0.5
	VIENTI, MÄÄRÄ	-7.6	-5.6	6.6	4.0	1.9
	TUONTI, MÄÄRÄ	1.0	7.6	28.0	10.3	3.2
	KOTIM. KYS. M	-1.4	5.0	9.1	3.8	0.7
	BKT, HINTA	6.0	4.4	3.9	5.0	5.6
JAPANI	BKT, MÄÄRÄ	2.9	3.6	5.2	4.2	2.9
	VIENTI, MÄÄRÄ	3.3	4.9	15.0	6.4	3.5
	TUONTI, MÄÄRÄ	3.1	-5.1	11.2	5.4	3.1
	KOTIM. KYS. M	2.9	2.0	3.9	3.8	2.8
	BKT, HINTA	2.1	0.3	1.3	2.1	2.7
SAKSAN L-T	BKT, MÄÄRÄ	-1.1	1.3	2.7	3.3	2.0
	VIENTI, MÄÄRÄ	3.7	-0.9	9.9	7.3	4.1
	TUONTI, MÄÄRÄ	0.7	0.8	7.1	6.6	3.1
	KOTIM. KYS. M.	-2.2	1.9	1.5	2.9	1.5
	BKT, HINTA	4.8	3.2	2.7	2.5	3.4
RANSKA	BKT, MÄÄRÄ	1.8	0.4	1.9	2.7	1.7
	VIENTI, MÄÄRÄ	-3.7	2.5	6.6	5.7	3.2
	TUONTI, MÄÄRÄ	4.9	-1.0	3.9	5.0	3.2
	KOTIM. KYS. M	3.9	-0.4	1.3	2.5	1.7
	BKT, HINTA	12.1	9.1	7.7	6.2	6.0
ISO-BRITANNIA	BKT, MÄÄRÄ	2.4	3.6	2.6	3.0	1.7
	VIENTI, MÄÄRÄ	1.4	0.6	6.6	5.0	3.2
	TUONTI, MÄÄRÄ	3.1	4.2	7.7	5.1	2.8
	KOTIM. KYS. M	2.9	4.6	2.8	3.0	1.5
	BKT, HINTA	7.2	5.4	5.0	5.5	5.8
RUOTSI	BKT, MÄÄRÄ	0.6	2.1	3.7	2.8	1.4
	VIENTI, MÄÄRÄ	4.3	11.5	7.4	5.7	2.8
	TUONTI, MÄÄRÄ	4.1	1.6	6.7	7.1	4.6
	KOTIM. KYS. M	0.5	-1.1	3.3	3.2	2.0
	BKT, HINTA	8.2	9.9	7.2	7.1	7.5
OECD-MAAAT (1)	BKT, MÄÄRÄ	-0.2	3.0	5.3	3.4	1.5
	VIENTI, MÄÄRÄ	-2.5	-1.1	8.9	5.3	2.8
	TUONTI, MÄÄRÄ	2.0	2.7	17.2	7.8	3.2
	KOTIM. KYS. M.	0.3	3.2	5.6	3.5	1.4
	BKT, HINTA	5.7	4.0	3.7	4.2	4.8
SVT-MAAAT	BKT, MÄÄRÄ	0.6	2.3	3.3	3.0	1.6
	VIENTI, MÄÄRÄ	1.6	3.5	7.6	5.7	3.2
	TUONTI, MÄÄRÄ	2.9	2.4	8.6	6.6	3.5
	KOTIM. KYS. M.	0.7	1.7	3.1	3.1	1.6
	BKT, HINTA	7.3	6.6	5.3	5.4	5.8
MUU OECD	TUONTI, MÄÄRÄ	0.8	2.1	5.9	7.1	4.8
OPEC		1.8	-10.1	-4.3	5.0	3.1
SEV		-4.0	0.9	5.6	3.7	2.3
KEHITYSMAAT		-4.8	-0.1	5.7	5.0	2.8
MAAILMANKAUPPA		0.3	0.8	8.6	6.4	3.4
SUOMEN VIENTIMARKKINAT (PL SEV)		1.7	1.5	7.1	6.5	3.8
RAAKAOLJY USD/TYNNYRI		33.5	29.4	28.7	28.7	28.7
3 KK:IN EURODOLLARIKORKO		13.1	9.6	11.4	12.5	11.5
R-AINEHINNAT (PL ENERGIA);USD,%-M.		-13.2	4.4	4.2	3.6	0.4
SUHT.YKS.TYÖKUST. 14 MAATA/SUOMI		-0.6%	6.5%	-3.6%	-0.2%	-0.9%
YHT.VAL. Z-M						
SUHT.YKS.TYÖKUST. 14 MAATA/SUOMI		0.7%	0.7%	-1.4%	0.0%	-0.9%
KANS.VAL. Z-M						
YKSIKKÖTYÖKUST. 14 MAATA KANS.VAL.		7.8%	3.3%	1.9%	3.5%	5.2%
Z-M						
YKSIKKÖTYÖKUST. SUOMI KANS.VAL. Z-M		7.1%	2.6%	3.3%	3.5%	6.1%

(1) YLLÄ MAINITUT 6 OECD-MAAATA YHTEENSA

1.2 KANSAINVALINEN SUHDANNEKEHITYS:HUOLTOTASE-ERÄT,  
 %-MUUTOKSET PUOLIVUOSITTAIN VUOSITASQLLA

18.-9-1984

		1983S1	1983S2	1984S1	1984S2	1985S1	1985S2	1986S1	1986S2
YHDYSVALLAT	BKT, MÄÄRÄ	4.1	7.2	8.4	5.3	3.0	1.6	-0.0	0.6
	VIENTI, MÄÄRÄ	-5.6	5.5	8.0	4.9	4.0	3.2	1.8	0.9
	TUONTI, MÄÄRÄ	-4.5	26.8	34.7	16.9	10.1	4.7	2.4	3.4
	KOTIM.KYS. M.	5.1	8.9	10.6	6.5	3.6	1.8	0.1	0.8
	BKT, HINTA	4.8	3.7	3.9	4.3	5.0	5.5	5.8	5.5
JAPANI	BKT, MÄÄRÄ	2.6	5.0	5.4	5.1	4.2	3.4	2.9	2.3
	VIENTI, MÄÄRÄ	0.2	18.8	16.6	8.5	6.6	4.2	3.4	3.2
	TUONTI, MÄÄRÄ	-13.8	12.7	13.1	6.2	5.6	4.0	2.9	2.8
	KOTIM.KYS. M.	0.6	3.3	4.0	4.4	3.8	3.4	2.8	2.2
	BKT, HINTA	0.5	-0.7	2.2	1.7	2.0	2.5	3.0	2.5
SAKSI L-T	BKT, MÄÄRÄ	2.4	2.3	2.3	3.8	3.4	2.9	2.0	1.2
	VIENTI, MÄÄRÄ	-1.4	2.8	14.1	9.0	7.0	6.1	3.8	2.7
	TUONTI, MÄÄRÄ	2.6	6.3	7.7	6.9	7.1	5.4	2.8	1.6
	KOTIM.KYS. M.	3.8	3.4	-0.0	2.9	3.2	2.4	1.5	0.7
	BKT, HINTA	1.6	3.7	2.5	2.0	2.5	3.0	3.5	3.5
RANSKA	BKT, MÄÄRÄ	0.4	0.5	2.5	2.0	3.3	2.4	1.7	1.2
	VIENTI, MÄÄRÄ	-3.4	11.9	4.5	5.8	6.2	4.9	2.9	2.2
	TUONTI, MÄÄRÄ	-0.6	-2.7	6.8	4.9	5.2	4.5	3.0	2.3
	KOTIM.KYS. M.	1.1	-2.8	3.1	1.8	3.1	2.3	1.7	1.2
	BKT, HINTA	10.4	8.8	7.7	6.7	6.0	6.0	6.0	6.0
ISO-BRITANNIA	BKT, MÄÄRÄ	5.2	0.9	2.9	3.6	2.9	2.5	1.8	0.6
	VIENTI, MÄÄRÄ	1.2	1.9	8.8	6.9	4.6	4.2	3.1	2.5
	TUONTI, MÄÄRÄ	8.0	8.3	8.0	6.4	4.9	4.4	2.5	1.8
	KOTIM.KYS. M.	7.0	2.5	2.7	3.4	3.0	2.5	1.6	0.4
	BKT, HINTA	5.1	5.1	4.9	5.2	5.5	5.8	6.0	5.5
RUOTSI	BKT, MÄÄRÄ	2.1	2.9	4.4	3.0	3.1	2.3	1.3	0.7
	VIENTI, MÄÄRÄ	22.2	1.9	12.0	4.2	6.9	4.8	2.3	1.9
	TUONTI, MÄÄRÄ	-2.6	6.4	7.7	5.0	8.2	7.2	4.4	2.4
	KOTIM.KYS. M.	-5.4	4.4	2.8	3.2	3.3	3.0	2.0	0.8
	BKT, HINTA	12.5	7.6	7.0	7.0	7.0	7.5	7.5	7.5
OECD (1)	BKT, MÄÄRÄ	3.2	4.9	5.9	4.6	3.3	2.3	1.2	1.1
	VIENTI, MÄÄRÄ	-2.6	8.3	10.5	6.4	5.3	4.1	2.6	1.5
	TUONTI, MÄÄRÄ	-0.1	16.3	21.2	11.1	7.8	4.6	2.6	2.8
	KOTIM.KYS. M.	3.5	5.2	6.3	4.8	3.5	2.3	1.2	1.1
	BKT, HINTA	4.2	3.4	3.8	3.8	4.2	4.6	4.9	4.7
SUT-MAAT	BKT, MÄÄRÄ	3.0	2.4	3.7	3.4	3.1	2.4	1.5	0.8
	VIENTI, MÄÄRÄ	6.5	3.3	10.6	6.2	6.0	4.8	2.9	2.2
	TUONTI, MÄÄRÄ	2.2	7.8	10.0	6.8	6.9	5.6	3.2	2.1
	KOTIM.KYS. M.	1.5	3.4	2.8	3.3	3.2	2.6	1.6	0.7
	BKT, HINTA	7.2	5.8	5.2	5.1	5.3	5.7	5.9	5.8
MUU OECD	TUONTI, MÄÄRÄ	1.9	4.0	5.8	8.0	7.3	6.0	4.8	3.5
OPEC		-1.9	-19.5	0.2	4.5	5.5	4.5	3.0	2.0
SEV		1.7	4.0	7.2	4.0	4.0	3.0	2.0	2.0
KEH. MAAT		3.3	5.8	5.5	6.0	5.0	4.0	3.0	1.0
MAAILMANKAUPPA		1.4	6.3	10.3	7.8	6.6	4.8	3.3	2.4
SUOMEN VIENTIMARKKINAT (PL SEV)		1.8	5.5	8.1	7.0	6.8	5.5	3.6	2.4
RAAKAOLJY USD/TYNNYRI		30.2	28.6	28.7	28.7	28.7	28.7	28.7	28.7
3 KK:IN EURODOLLARIKORKO		9.2	10.0	10.8	12.0	12.5	12.5	11.5	11.5
RAAKA-AINEHINNAT FL. ENERGIA, %- MUUTOS VUOSITASQLLA		10.5	16.2	4.3	-6.8	8.7	4.8	1.3	-5.0
SUHT.YKS.TYÖKUST. 14 MAATA/SUOMI YHT.VAL. %-M. VT.		7.2	8.2	-10.7	-0.8	-1.1	-0.9	-0.7	-0.7
SUHT.YKS.TYÖKUST. 14 MAATA/SUOMI KANS.VAL. %-M. VT.		0.6	0.3	-3.3	-0.3	-1.1	-0.9	-0.7	-0.7
YKSIKKÖTYÖKUST. 14 MAATA KANS.VAL. %-M. VT.		2.8	1.8	1.0	3.7	3.1	4.1	5.4	5.4
YKSIKKÖTYÖKUST. SUOMI KANS.VAL. %- M. VT.		2.3	1.4	4.5	4.1	4.2	5.1	6.2	6.2

0

(1) YLLÄ MAINITUT 6 OECD-MAATA YHTEENSÄ

£

OECD:N PAINOTETTU HUOLTOTASE (78-TUOTANTO-OSUUDET)

VUOSITASON %-MUUTOKSIA

	1983S1	1983S2	1984S1	1984S2	1985S1	1985S2	1986S1	1986S2
BKT	3.2	4.9	5.9	4.6	3.3	2.3	1.2	1.1
TUONTI	-0.1	16.3	21.2	11.1	7.8	4.6	2.6	2.8
VIENNI	-2.6	8.3	10.5	6.4	5.3	4.1	2.6	1.9
KULUTUS	3.7	3.6	3.7	3.6	3.0	2.4	1.7	1.7
JULKINEN KULUTUS	-0.5	-0.0	2.3	2.7	2.4	2.1	2.3	2.2
INVESTOINNIT	5.0	12.3	12.0	9.7	6.0	3.2	0.2	0.9
VARASTOINV. BKT-KONTRIB.	0.7	0.9	1.5	0.4	0.1	-0.2	-0.4	-0.5
KOTIMAINEN KOKONAISKYSYNTÄ	3.5	5.2	6.3	4.8	3.5	2.3	1.2	1.1
KOTIMAINEN LOPPUTUOTEKYSYNTÄ	2.7	4.2	4.7	4.5	3.4	2.6	1.6	1.6

EUROOPAN PAINOTETTU HUOLTOTASE (78-TUOTANTO-OSUUDET)

VUOSITASON %-MUUTOKSIA

	1983S1	1983S2	1984S1	1984S2	1985S1	1985S2	1986S1	1986S2
BKT	2.3	1.5	2.6	3.1	3.2	2.6	1.8	1.1
TUONTI	2.4	3.9	7.5	6.1	6.1	5.0	2.9	1.9
VIENNI	-0.1	5.4	9.9	7.3	6.2	5.3	3.3	2.5
YKSITYINEN KULUTUS	2.0	1.0	1.1	1.3	1.8	1.9	1.7	1.4
JULKINEN KULUTUS	1.4	0.1	-1.0	0.6	1.0	1.0	1.5	1.5
INVESTOINNIT	0.7	3.2	5.5	5.7	6.8	4.6	2.7	1.0
VARASTOINV. BKT-KONTRIB.	1.5	-0.0	0.3	0.6	0.4	0.2	-0.2	-0.5
KOTIMAINEN KOKONAISKYSYNTÄ	3.1	1.3	1.7	2.7	3.1	2.4	1.6	0.8
KOTIMAINEN LOPPUTUOTEKYSYNTÄ	1.6	1.3	1.4	2.0	2.7	2.3	1.9	1.3

VAIHTOTASEET

US DOLLAREISSA

	1982	1983	1984	1985	1986
USA	-11.21	-40.78	-96.28	-121.32	-126.43
JAPANI	6.85	20.80	34.56	39.10	41.13
SAKSAN LT	3.53	3.94	6.41	10.31	15.68
RANSKA	-12.07	-3.56	-3.40	1.31	6.14
ENGLANTI	9.48	3.11	0.48	6.16	15.85
MUU OECD	-25.58	-8.51	0.00	5.00	5.00
OECD	-29.00	-25.00	-58.23	-59.44	-42.63
OPEC	-15.00	-19.00	-12.94	-17.30	-20.75
KEHITYSMAAT	-64.00	-43.00	-38.73	-38.84	-47.78
SEV	8.00	8.00	7.00	5.00	3.00
MAAILMA	-100.00	-79.00	-102.90	-110.59	-108.16